1)

Mendota den 30.3. – 16
Kl: 1. pm.

Älskade Lilla Elsie!

Är nu lyckligt och väl kommen hit Kom hit kl. half ett nu får jag vara här till kl. 4.28 en gansska lång tid (vet inte hur den skall gå.) Jag sitter just på depon och skrifver med

2)

papperet i knäet
så du får ta det
som det blir, men
jag hoppas du
kan läsa det.
Ja nu är du väl
i farten med
att stryka kan
jag tro. Vad skall
du göra i kväll
Lilla sötnos? Önskar
att du får något
trefligt sällskap
tänker Olga kommer
öfver till dig.
Skulle villja vara
med! Men du vet
nöden har ingen

log. Du vet att
mina villja är din.
Och den är att vi
alltid finge vara
hos varandra.
Och hoppas att den
tiden snart kom-
mer. Jag vill
inte blott hoppas
utan jag vill
vara förvissad
om att så skall ske
("ursäkta mig" jag
börja nästan
blifva biblisk)

4) Jaha lilla Sweet-
haert nu har jag
inget vidare att
rita om. Utan
jag önskar att
inte tiden blir
allt för lång
för dig. Tänk
som jag gör att
vi snart får åter
se varandra för
att sedan alldrig
skilljas. Good bay!

Hj. Hälsningar från
Din Egen
Nicke

Kyssar i aändighet
medfölja!
Hälsa Olga!



MENDOTA, ILL.
MAR 30
6-PM
1916

U.S. POSTAGE
2 CENTS 2

Miss
Elsie Munson
% Stamm
438 N. Kellog str.
Galesburg

Predagmorgon kl 9 15

den 31 Mars 1916

(1

Rockford den 30 mars 16
Klockan half tio em.

Min Egen Lilla Elsie

Är nu kommen hit
men Fritzy har jag
inte träffat än.
Jag kom hit kl. 7
När jag inte såg
konom vid stationen
så gick jag upp på
ett hotell som heter
Chicago hotell", och
här sitter jag i

4) O, vad det är
tomt när jag inte
får träffa dig. men
nu skall jag lägga
mig och sofva och
dromma om dig min
lilla sötnos. God natt!
många, många
kyssar medfölja

när du skrifvce
så skrif.

V. S.

1234. 6. ave
Rochford Ill.

3/

kunde vi ha roligt
Efter vad jag redan
har hört tror jag
att jag kommer att
stanna här för här
skall finnas mycke
arbete, och då kom-
mer du ochså (mitt
allt) annar kan jag
inte vara här hellen
Jag vet inte var
jag stannar än men
du kan skrifva
Frity adres så för
jag breven ändå

2)

bara natt linet
och ritar dessa rader.
Jag tröffa ett par
smålands pojkar
så jag har varit
där Fritz lefver men
han var inte hemma
Jag vet nu var han
både lefver och arbetar
Familjen som han lefver
hos tala om att han
har varit ute och
set på rum för
han skall gifta sig
i det samma. Du
kan tro Rochf: är
en vacker stod
önskar bara att du
vore här också så


ROCKFORD
MAR 31
2 PM
1916
ILL.
U.S. POSTAGE
2 CENTS
Miss Elsie Munson
c/o Stamm
438 N. Kellogg St.
Galesburg

Gordag kl 9 ½
Dew / april

Rockford den 1. April -16

Älskade Sötnos!!!

Har nu kommit i ro. Undras hur du mår i kväll lilla hjärte Vän? Jag mår nog bra men det är inte nog jag känner mig så ensam det är så avant, I Gotsk. kunde jag ju få träffa dig när kvällen kom

Du kan tro det är
svårt att se Frits han
tog just spårvagnen
nu och skulle träffa
Signe, O! om det inte
varit längre än jag
också kunnat träffat
dig men nu får jag
sitta här ensam.
Jag tror ingen minut
går utan tankarna
är hos dig som än
mitt allt. Jag kän-
ner att förutan dig
vore jag intet. Den
tjugande skall Fritz
gifta sig och gå till
Galesburg så stan-
nar de vist där i

tre eller fyra dagar
han har inte hyrt
någon lägenhet
än kanske han hyr
flera rum, så kom-
mer nog jag att
lefva hos dem. Jag
har ett rum nu
som Signe hade
först hon kom hit,
ett snyggt rum
hos ett ungt par
har just mitt rum
intill deras bäddrum
så det är best att de

4) inte för mycke
oljud för då knockar
jog i dörren.
Skall stanna här
denna månaden.
Har varit ute och hört
efter arbete i efter-
middag, fick så jag
kan få börja på
tre ställen på mån-
dag, om jag vill.
Ja skall börja på
ett möbelfabrik det
blir rent och fint
arbete. men jag får
inte så mycke
betalt till att börja
med men det blir
bra med tiden

5

så lär jag ju ett
yrke och slipper
att arbeta så hårt
Jag kunde nog få arbete
som är mera pengar
i men det vore ute
arb. så kunde man
ju ingenting göra om
det regnar. Skulle
bara önska att du
vore här skall
jag vara ensam
blir det förlångsamt
vet inte hur det
skall gå, hoppas

6) Du ville komma
hit när du blir
konfirmerad. Om vi
inte skulle få så vi
tycker vi kunde
gifta oss med detsamma
så är här lika bra
platser som i J. om
inte bättre. Och
jag tror nog du trifs
lika bra här det
är en förtjusande vacker
stod. I går kväll var
F. och Signe o jag på
show, men i kväll
sitter jag inne, det
kommer jag nog till
att göra också efter
åt, för dem är så

7

sprråcksamma folket
som jag lefver hos
Jag är just som barn
i huset. Kanske jag
får borden här också
vet det inte än.
Väntar snart bref
från dig får inte
dröja för länge med
att skrifva. Har nu
inte mer att skrifva
ra om i kväll
skall snart skrifva
igen.

Hjärtligaste Hälsn.
och kyssar från
Din Egen Wikke

Min adess är nu

V. S.

1240. 6. Ave

Rockford

Du få ursökta mitt
slag för jag har inget
bord i rummet utan
jag har suttit och
höft pappernet i
sängen när jag
skrifvet.

(Lof godt Lilla Älskeing)

Nu skall jag gå ut med brefvet sedan Slobva.


ROCKFORD
APR 2
6 M
1916
ILL.
U.S. POSTAGE
2 CENTS
Miss Elsie Munson
c/o Swanson
438 N. Kellogg Street
Galesburg

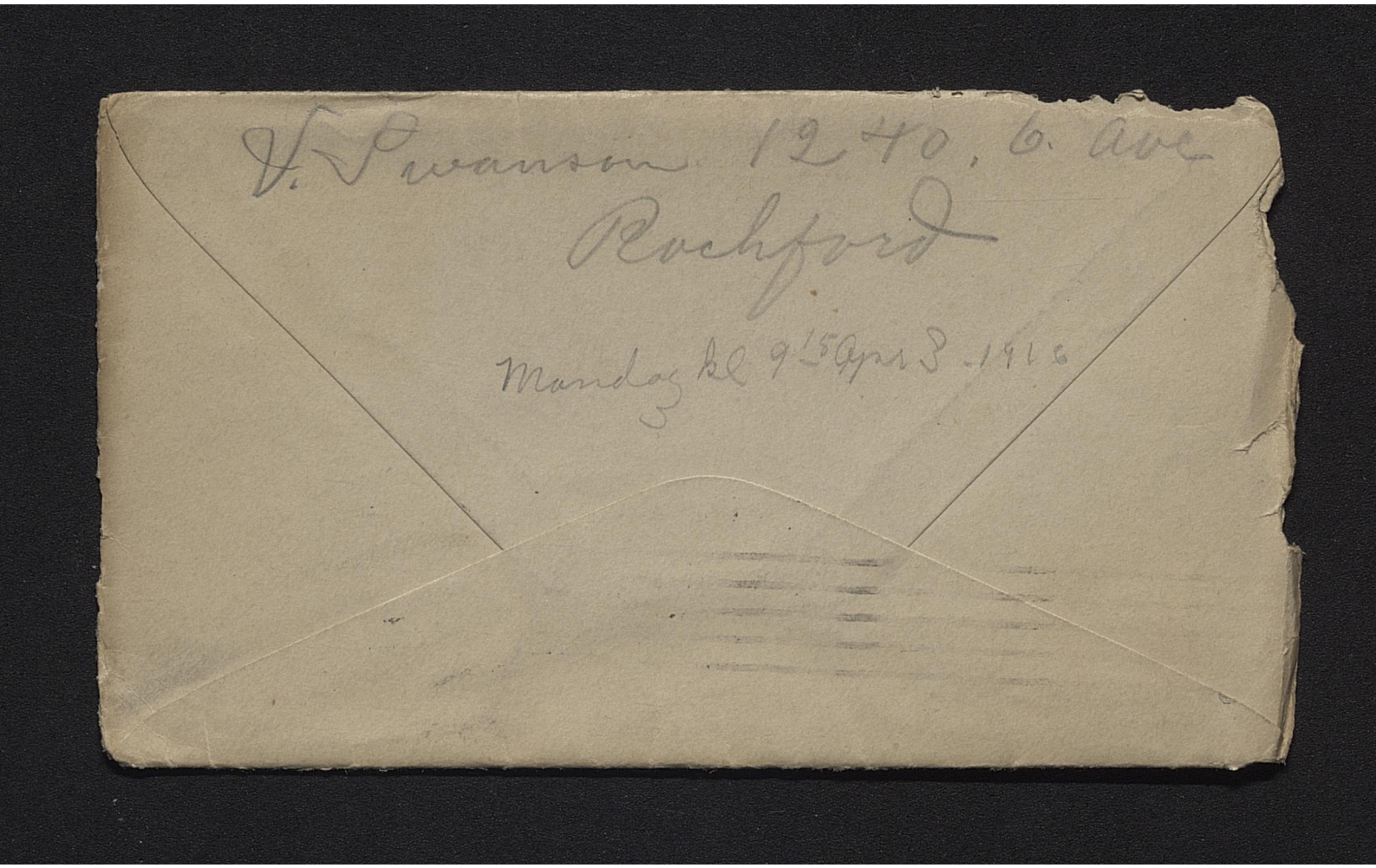

V. Swanson 1240, 6. ave
Rochford

Mandag kl 9^{15} Apr 3 - 1916

Rockford den 3. apr. 46

Älskade Lilla Elsie!

Tusen och åter tusen tack för ditt körkomna bref. Ser att du är mycket ledsen och önskar mig tillboka till Galesburg. Jag skulle gärna mera än gärna villa komma till boka för att träffa dig men du vet

vad du sjelf sägt
om Galesburg att
du inte önskar att
stanna där så om
jag stannar här är
det både för min
och din fördel, om
det är någon, det vet
vi inte, det får fram-
tiden utvisa. Du kan
tro att det är svårt
för mig som för dig.
för hur mycket du
älskar mig älskar
jag dig lika mycke
Du är jämt och stän-
digt i tankarna jag
ligger flera timmar
varje kväll och

3)

tänker på dig innan
jag sommar Och sedan
när jag vaknar är
det detsamma Och
hur skulle jag väl
kunna göra annat
Du som både har
varit är och skall
blifva mitt hjärtas
allt!!! Där för kan
jag vänta en månad
eller kanske mer om
jag får ditt löfte
att då få se dig
för att sedan alldrig

4/ blifva skilda från
varandra. Men vill
du inte gifva mig
det löftet vill jag
komma till Oska
till dig i Galesburg
Du vet att jag är dig
lika trogen här och
samma höga tankar
har jag om dig. Jag
vet väl att folk
målar allt i de mör-
kaste färger för dig
men tänk på mig.
och vad jag sagt och
lofvat. Jag går just
som i drömmar
men glöder mig
ändå åt en tid som
skall komma.

5

Och Lilla älskling
tänk öfver saken
jag är förwissad
att du skall blifva
lika nöjd med
Rockford som du
varit med Galesb.
Du kommer i hog
vad jag sade till dig
om jag fick något
arbete 12.50 om dagen
ville jag stanna
och det har jag
fått det är fint
arbete och så jag

6 är snickare sätter
i samman möbler
viste inte att jag
skulle få det arb.
men så var det
flera som kvitta
så fick jag en
snickor jobb och
den klarar jag lika
fint som de andra
det är och blir mer
betalt för att snickra
än stå och sköta
en maskin och så
är det inte riskoblig
Jag försökrar dig vi
kan hafva lika
roligt här som i
Galesburg

7)

Jag blef både glad
och ledsen när jag
fick ditt bref. jag
vet du tycker jag är
hård som kunde gå
men kära du jag
tänker på oss och
framtiden kanske
vi kan finna vår
lycka här. det
är åtminstone min
önskan. får sluta
nu med de Hj. H.-r
och kyssar från din
Egen Mike

Hälsa Olga
fick kort från
henne ackså i dag.

God bag!

sof godt,
Lilla Älskling


ROCKFORD
APR 4
11 AM
1916
ILL.
U.S. POSTAGE
1 CENT
U.S. POSTAGE
1 CENT
Miss Edvie Munson
c/o Stamm
438 N Kellog Str
Galesburg

Miss V. Swanson 1240. 6. Ave.

Rockford. Ills.

5 April 1916

Tisdag kväll den 4 april – 16

Min Lilla Älskling!!!

Hjärtligt tack för ditt
kärkomna bref. När jag
inte kan träffa dig
på annat vis om kvällar-
na måste jag skrifva
ett bref varje kväll
Du får inte tröttna
på dem. Jag skrifver
kanske samma o
samma för varje kväll

det kommer jag inte
i hög för jag bara
tänker på dig både natt
och dag. O min sweethaert
ser att du har ant i
halsen, Hopas det inte
blir farligt måtte det
snart gå öfver. Ser
att folk tror du fick
ant på munnen för
att den sista kyssen
du fick af mig var
falsk men lilla du
får inte de sjölfva
falskare kan de ju
glödja sig. O om du
varit för så jag kunde
kysst dig men nu får
jag i stället kyssa

3)

ditt fotografi. Det kys-
sar jag varje morgon
och varje kväll när jag
kommer från arbetet
måtte det snart bli
originalet jag får kys-
sa. Missis hadde satt
brefvet upp till ditt
kort. hon viste nog
vem det var ifrån.
Du kan aldrig tro vad
det är tyst och dystert
när jag inte kan
träffa dig jag sitter
inne varje kväll

sitter i samma
kläder som jag kom-
mer från arb. i, Men
var skall jag väl gå
ingenting intresera
mig när jag inte
har dig. Jag hoppas
du vill komma hit
och lifva upp mig.
det blir inte längre
från Golesburg än
vi kan gå dit allt
emellanåt. Och jag
vet säkert du skall
tycka om det här
vi kan lefva var
som hälst bara
vi älska varandra.
Och det skall vi väl

5)

alltid. Skall vi inte?
Du får inte tro att
jag gick hit i någon
ond avsikt för att
göra dig ledsen. Eg jag
är lika ledsen som
du och önskade att
alltid vara hos dig.
Du vet själv varför
det är ju att här är
bättre att arbeta
arbeta för mig. Jag
tycker bra om mitt
arbete det är bättre
än kvickjäsken och

det är lika mycke
pängar i det, utan
den skillnaden att
jag inte arb. söndag
or. Men jag tänker
att jag snart skall
kunna göra lika mycke
kanske här som på
röndarna ochså på brick
garden. Och så slipper
man att lefvande
brännas. Du tycken
kanske inte jag skall
skrifva om sådana
affärer, men när
vi kommit så långt
med våra andra affärer
måste det ju följa
ochså och uppfylla
det ena med detandra.

7)

Du vet lifvet är
en strid. ingen människa
är utan bekymmer
den allra lyckligaste.
Och jag får önska
som bobtist prästen
att öfven vi mötte
blifva lökeliga snart.
och slutas i varandras
famnar. o s.v. —
Du får inte tröttna
på mitt dumma
bref. Jag hoppas
du förstor det fast
det är illa skrifvet

Ja nu har jag inget annat att göra om kvöllorna än skrifva bref, önskade att du svara på vart af dem men om du inte har tid får jag vara nöjd ändå. God natt!

Lilla älskling nu skall jag lägga mig att sofva och drömma om dig

Sötnos.

kyssar i aändlighet medfölja.

Hälsa Olga!

---

bee good älskling.

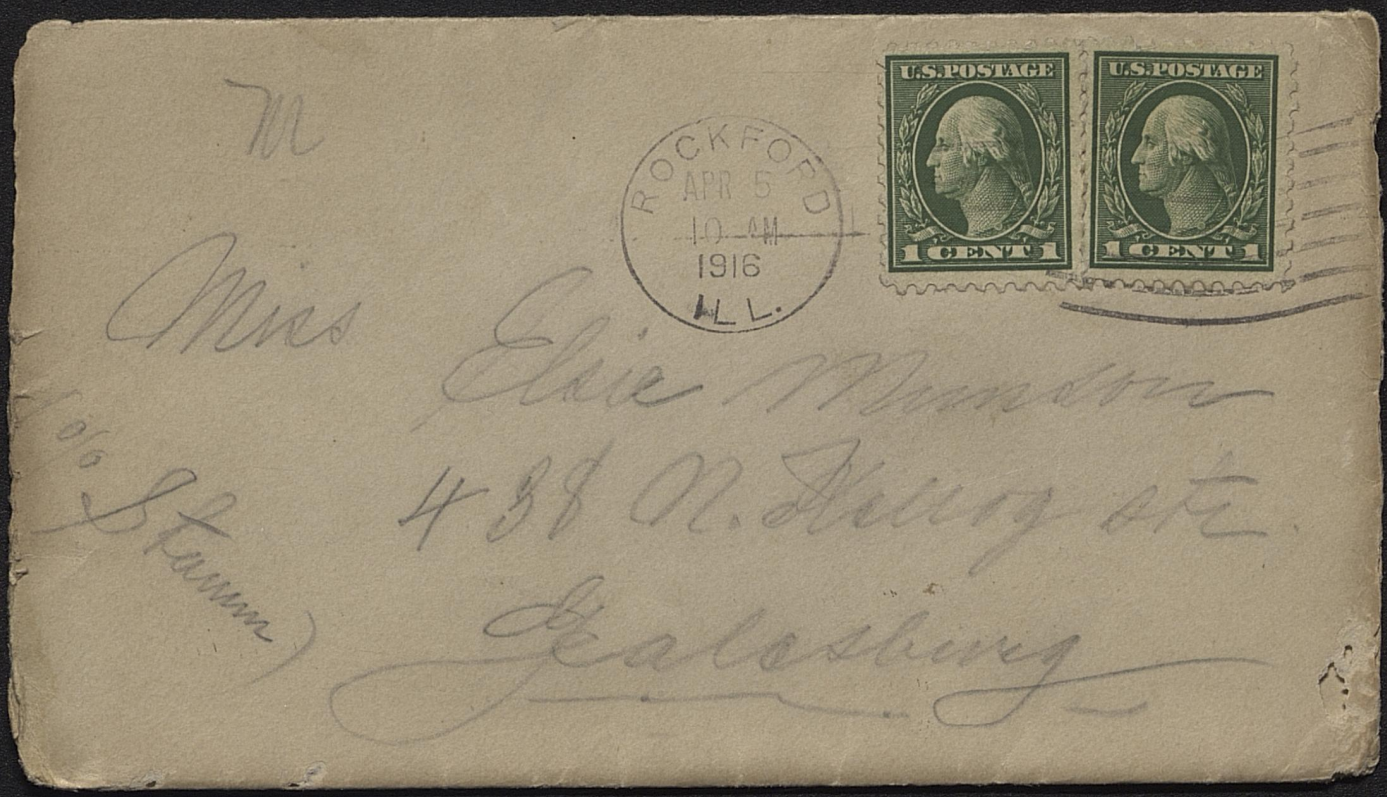
U.S. POSTAGE
1 CENT
U.S. POSTAGE
1 CENT
ROCKFORD
APR 5
10 AM
1916
ILL.
M
Miss
Elsie Munson
438 N. Kellog ste
Galesburg
(% Stamm)

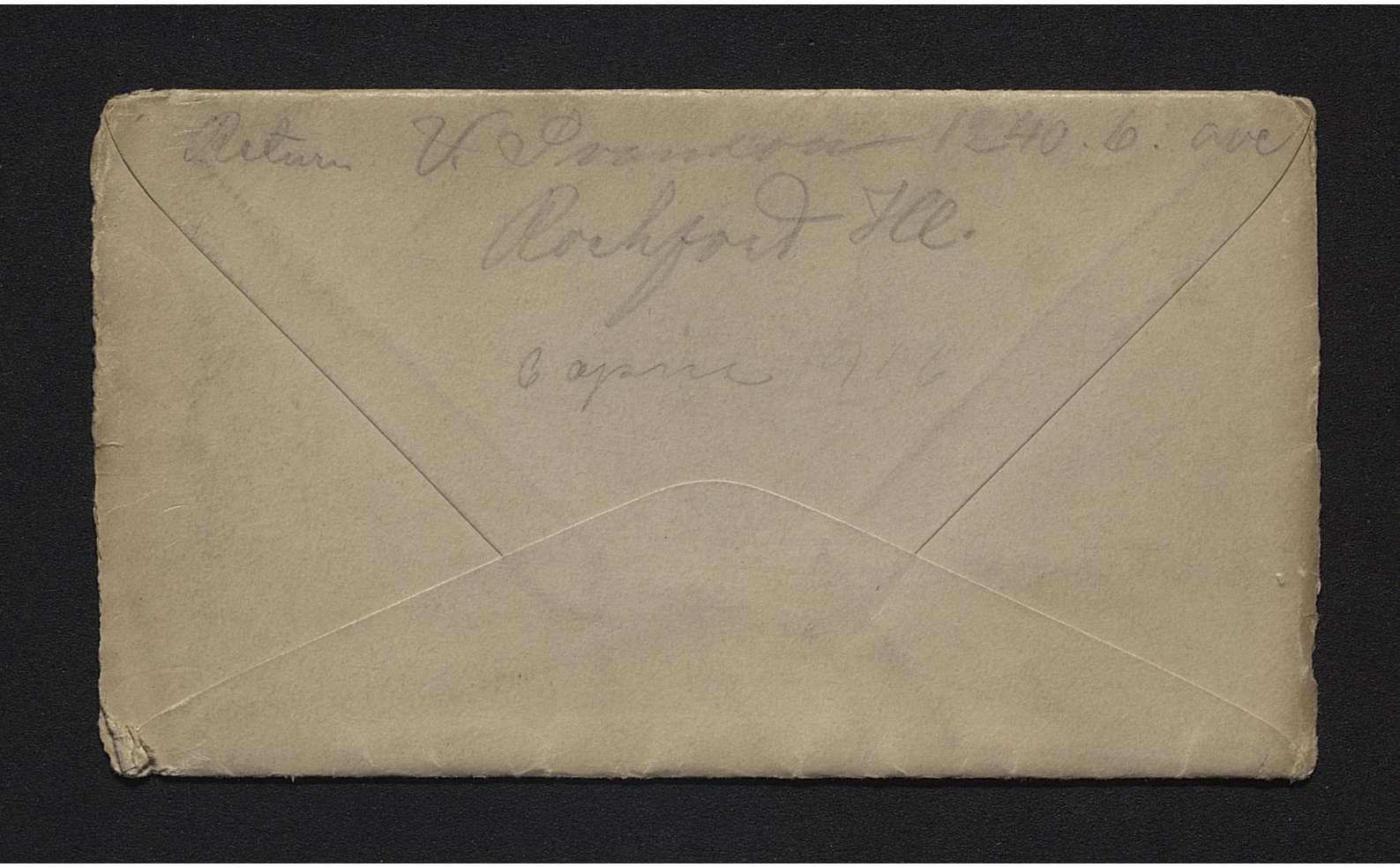

Return V. Swanson 1240. 6. ave
Rochford Ill.

6 apr 1916

Rockford den 5 april 1916

Älskade Flesie!

Hj. tack för bref
vy och kort. O. om
det varit du i verklig-
het. Du kan tro att
jag skall kysso bort
fröken på [illegible]
den är vit nu, men
Gud vet hur länge
den blir det. Vad du
är rar lilla Älskling.

Det är synd vi skall
vara så långt skilda
från varandra. Men tiden
skall väl gå på något
vis. Du vet inte vad
jag längtar efter dig
dagar går ganska fort
för då arbetar man, men
kvällar de är långsamma
i Galesburg var det raka
motsatsen. Har inte
varit ute i stan sen
i söndags och skall inte
gå förrän söndag. Då
tänker jag att gå [illegible]
rita af mig på ett
vykort, så du får se
hur jag ser ut. Kunde
väl gå en kvälle förut

men ja vill inte
dressa om mig. I kväll
har jag suttit och
språkat med mitt
husfolk de är så trefliga
de har väl varit gifta
några år. De tala
om att de var i
en annan liten stad
[redacted] skyske härifrån
och gifte sig! sedan
när de kom hit tiu
boka hade de sex
cent, så det var
inte så stoslaget

Det var ju roligt att du
blifvit bättre var inte
ute och tog förkylning
lilla mamma.

2/

Men nu har de
riktigt fint de har
ett piano lika som
stamms sjölfspelande
det har de betalt sex
hundra dollar för, Och
det sitter han och
spelar på hela kvöllar
så här är riktig musik
må du tro. Det är
så roligt för de har
beddrummet intill mitt
rum. och så hör missis
så dåligt så han [illegible]
skrika så högt men
de tror naturligtvis
inte att jag förstår
Engelska. Var morgon
klockan fem vaknar

5)

jag för sedan börja
det att prorta men
de går inte upp för-
rän sex ändå. Ja tänk
när det blir vår tid
och ligga och prorta
och ha roligt på mor-
gonkvisten men godt
komma kan. Du får
vite tröttna på mitt
trams men jag får
något skrifva vet
du. skall försöka
skrifva ett bref varje
kväll. I söndags kväll

var jag och sög biografbilder
från gamla testamentet
bärjan med skapelsen
det skall visas fyra
söndagar så man
får se hur det gick
till i gamla testamentet
nästa söndag blir
det forts. från förra
jag skall gå alla fyra
(det varar från half åtta
till half tio,) så gå
de kvällarna. Skall
sofva nu.

Hälsninga och kyssar
från din

[illegible]

Glöm inte lille Vikke!!!

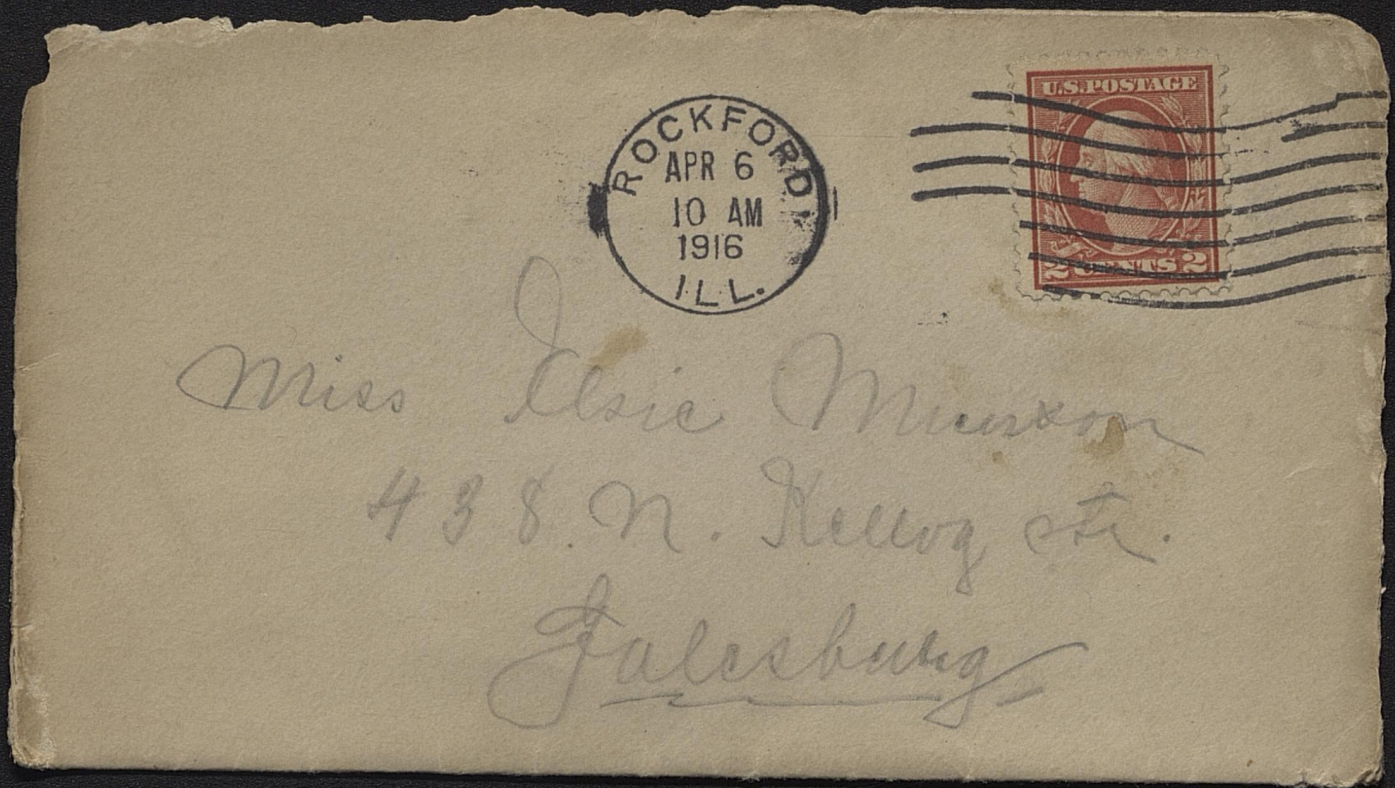
ROCKFORD ILL.
APR 6
10 AM
1916
U.S. POSTAGE
2 CENTS 2
Miss Elsie Munson
438 N. Kellogg St.
Galesburg

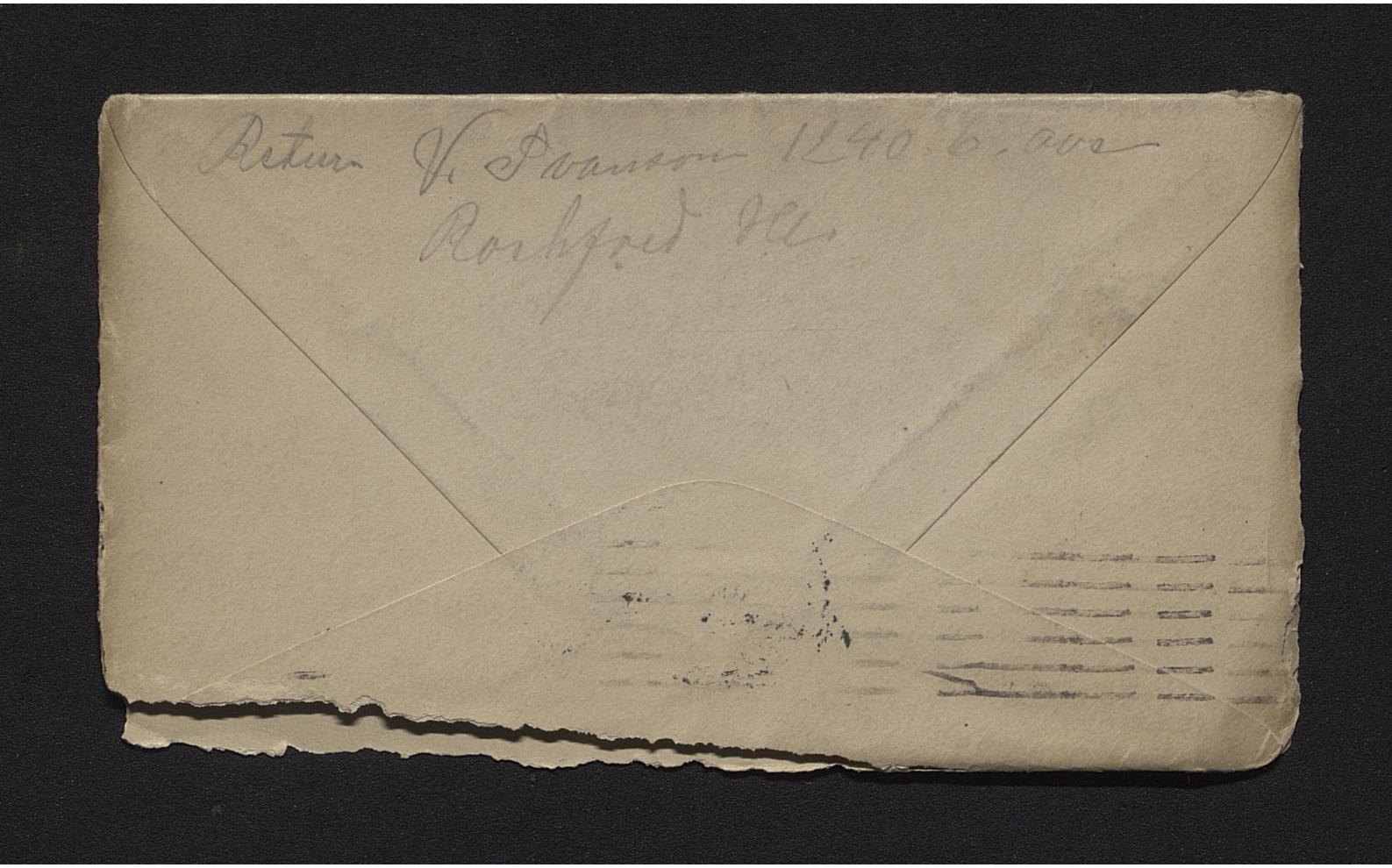
Return V. Dawson 1240 6. ave
Rockford Ills

Rockford den 6 april 1916.

Min alltid Älskade
Elsie

Hjärtligt tack för brefvet
Jag är så glad när jag
kommer hem och ser
att där är bref. från
min lilla älskling. Riktigt
springer för att
kommer hem fort

nog. Ser att du inget bref
fick i tisdag det var
inte mitt fel för jag
har skrifvit ett varje
kväll, men jag har brukat
lägga dem på posten
om kvällarna men nu
ett par har jag ielte
lagt på förrän om
morgnarna när jag
gått till arbete. Du
kan aldrig tro vad det
är kalt när man
kommer ut om morg-
narna, och så har
jag nästan en half

timmas väg till arbetet
så jag går upp före
sex varje morgan. Jag
kunde ju lefva närmare
chopen, men jag tycker
det är bra med en pro-
menad, för det är allt
vad jag går om dagar
O vad det är ovant att
sitta inne, men jag
trifs bäst på mitt rum
när jag inte är hos dig
lilla Pötnos. Ser att du
var hemma i går kväll
undras vad de hade för
gott att tala om. de

Du får förlåta min slug.

tyckte väl det var oför-
skämt af mig att gå
från Galesburg. Men lilla
du. Du får inte bry
dig om vad folk säger
Jag känner dem så väl
i Galesb. Och det hoppas
jag att du gör också.
Ack om jag kunnat
träffat dig i kväll vad
jag skulle varit lycklig.
Du är allt för mig vet

2/

inte hur tiden skall
gå. Vad jag skallbli
glad att få träffa dig
mitte tiden snart
gå. Den tjugonde kommer
Frity och Signe till
Goleb. de skall gifta
sig först på morgan-
nen här. innan de
går. Frity säger att
han skall ta dig med
hit så jag slipper att

vara så långsom.
Önskade att han kunde.
Jag har inte sett Signe
sen i fredags kväl.
I kväll är han hos
folket där han lefver.
För hon har varit
fri i eftermidag.
Fick bref från Ernst
också i dag han talar
om att han har frivelka
igen. Skulle varit
här kunde han fått
arbete så mycke han
ville. Jag får nog
en stödig jobb nu

både vinter och sommar
och bättre arbete än
om jag varit i J.
Så det blir kanske bra
med tiden att jag gick
hit. Möbler kan jag
få köpa på chopen
där jag arbetar så
bli de mycket billgare
utan sängar och soffor
för det gör vi inte.
Det är bara arbetarna
som får köpa direkt
från fabriken
Önskade bara jag hade
pengar och så. Men

Jag har drömt om dig
nästan var natt.
Så jag är hos dig när
jag sofver.

de skall väl komma
med tiden, fast det
går smått. Nu skall
jag gå ut med brefvet
så får du det i morgon
Sof godt Sweethaut!
Hälsningar och kyssar
från lille
Micke.

Hälsa Olga!
skulle skrifva ett kort
till henne men vet inte
numret.


ROCKFORD
APR 7
10 AM
1916
ILL.
U.S. POSTAGE
2 CENTS
Miss Lois Munson
438 N. Kellogg street
Galesburg

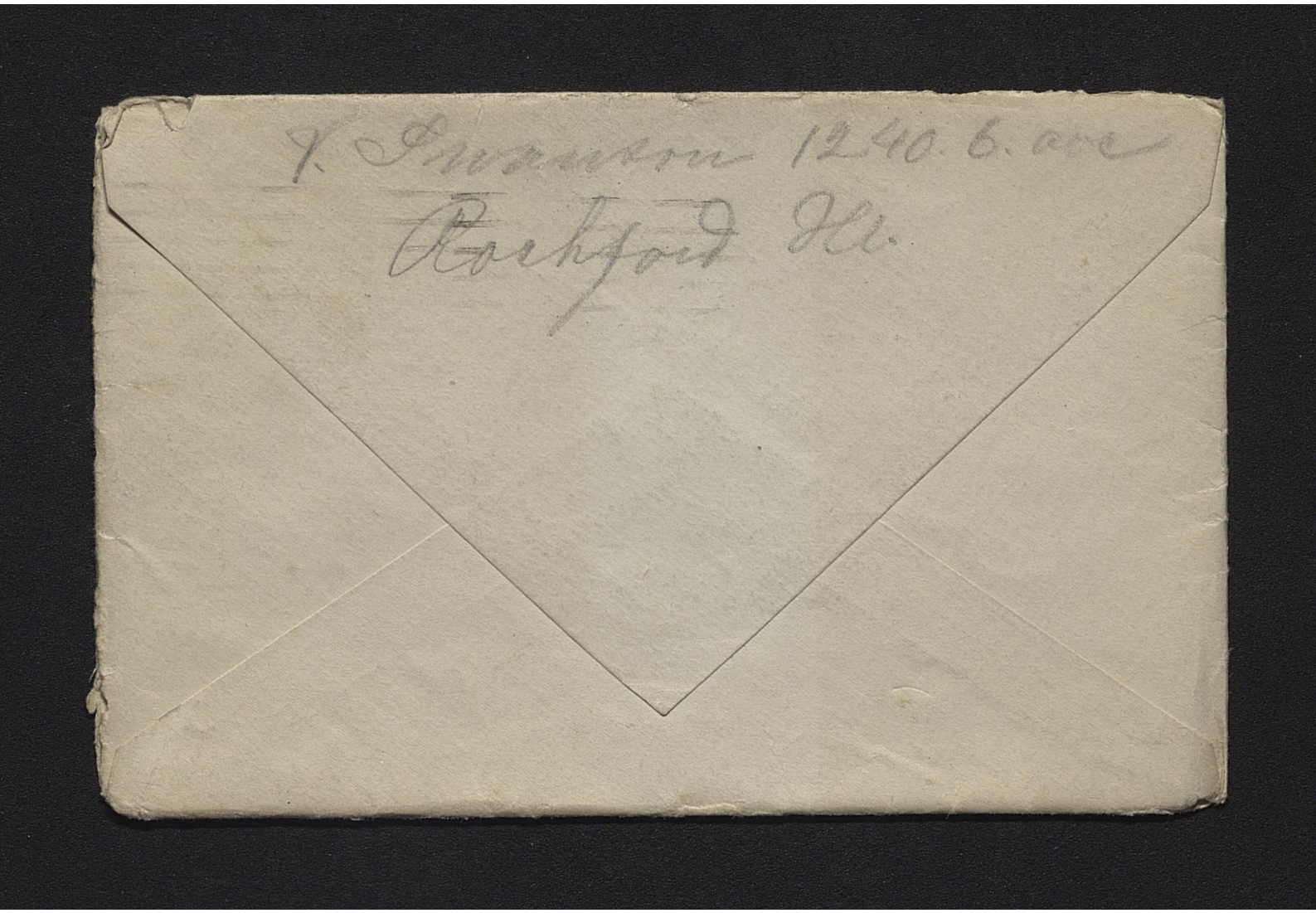
T. Swanson 1240 6. ave
Rockford Ill.

Lördagkvöll den 8. april -16

Älskade lilla Tesie!

Hjärtlig tack för ditt kärkomna bref. Det är den enda glädjen jag har så är det när jag får den, Men jag blef ledsen när jag läst det här.

mycke efter dig som
du efter mig Ty förutom
dig är mitt lif inget.
Du vet lika väl som
jag varför jag gick
hit. tro inte det var
för att som du skrifver
kanske jag ville komma ifrån
dig. Det får du inte
tänka. Du vet lifvet har
sina bekymmer. Jag skulle
önska den dagen snart
komme och du skall
komma, då både du
och jag än en gång kan
göra sällskap in i

det trästerike drugstore
och då kanska han kan
påminnas om något ord
vad han sagt. Du beköfver
inte fundera på vem
det var som kalla eyes
dig, det var för att inte
namngifva personen
den feta käringen för
jag tycker verkligen
han liknar en käring.
Och så hade han natur-
ligtvis några kolegor
där. Jag vet han kan
vända rösten som till
exempel ordet eländig

Men kära du får inte
tro vad folk säger de
vill ju ha allt till det
värsta. Aldrig kan du
väl tro att jag skullat sagt
något sådant som att gå
i från dig innan det blir
försent Nå långt därifrån
Dig som jag älskar öfver
allt annat. Du får inte
vara ledsen lilla
älskling Jag längtar lika

2

det syns ju genast att det
var ett känst gjort ord.
Undrar inte att de är
förargade för vi var ju
inte sammans med dem
som di andra därför
tror de naturligtvis
att vi var viktiga och
den tron får de ha.
Önskar bara att det vore
så långt gått så inte
du behöfver vara i

Jolesb. heller och se de
styggelserna. Jag känner
dem må du tro men
inte för något godt.
Jag tänker Ernst kommer
att gå hit och så för jag
vill inte han skall gå
i bland dem alltid. Jag
talade om för Fritz att
de hade kallat upp
dig. han är så glad för
att han gick från Jolesb.
för de hade alltid out
af honom skulle till
och med slå honom
för han inte ville

vara i deras gäng. Jag
gick med Fritz ut i
kväll vi han gått ut
och prata och spottacrat
för han skulle inte
träffa Signe förrän
sent. Och så har vi
knuffats med folket.
Han har varit ute och
hört efter lägenhet hela
eftermid. men inte fått
någon som han tycker
om. här är inte så lätt
som i G. att få rum.
Du kan tro jag glömde
nycklen i kväll så

när jag kom hem var
där låst, de hade gått
ut. Då reiste jag inget
bättre än gå ut igen
och upp i stan och inta
ett nikelchow, så jag
kom inte hem förrän
half elfva och nu är
den half tolf, men det
gör ingenting det är
sent för jag ligger
till middag i morgon

3)

Det är skönt att inte behöfva arbeta söndagar. O. om du nu varit här så kunde Ni haft roligt om söndagar till sommaren blir det fint här. här är många fina parkar så man kan slippa gå på streten om man vill ut någon gång Jag tycker precis det är som jag vore i en svensk stad.

Men du vet ju jag kan
inget roligt hvutan med
dig Du är den enda som
jag lefver för, Tro mig
bry dig inte om vad
folk sen säger. Jag är
ledsen för jag vet du tar
allt så hårt. Jag vet nog
du har ledsamt lilla älskling
men jag önskar att
det snart måtte bytas
i glädje Nu skall

jag lägga mig och
drömma om dig.

Tusen hälsningar och
kyssar från din

Egen Alice.

God natt!

jag är nästan sömnig
för jag brukar inte vara
uppe så länge.

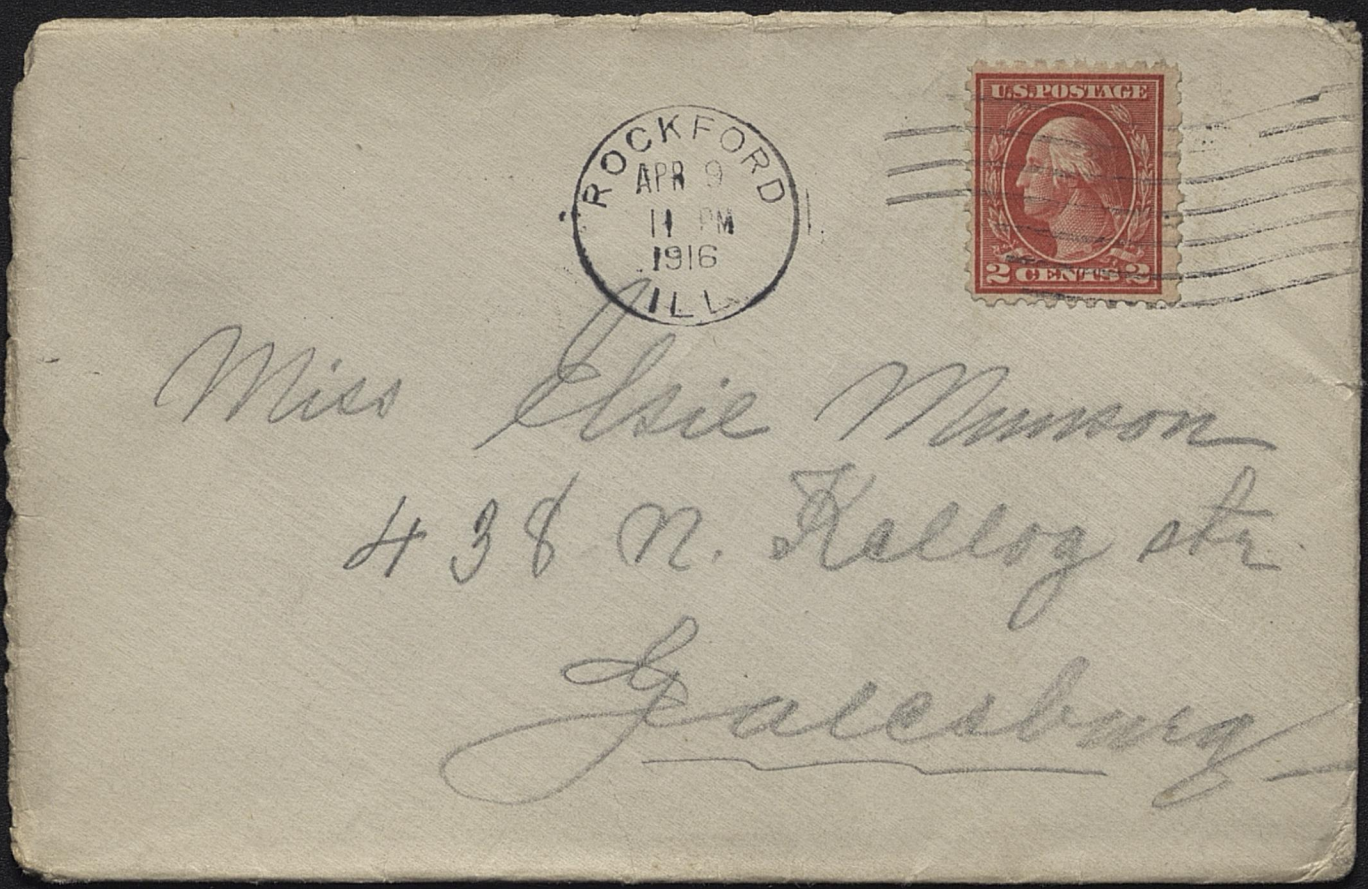
ROCKFORD
APR 9
11 PM
1916
ILL.
U.S. POSTAGE
2 CENTS
Miss Elsie Munson
438 N. Kellogg St.
Galesburg

Fredagskvöll den 7 april - 16

Min Egen Älskade Elsie!

Hjärtlig tack för kort
och bref. Det är som
där blef nytt lif i
mig när jag kommer
hem och får dina bref.
Ja nu har en vecka
gått men Gud vad den
har varit lång. Dagar
går ganska fort för
då får man ju arbeta

men sen kvällar o,
vad det är enformigt
~~att~~ att vara gräsänka
trodde aldrig det skulle
bli så svårt viste ingen-
ting om när vi kunde
träffas var kväll, men
nu käns det så mycket
värre. Du skrifver
du skall bli lycklig när
du får sitta i mitt
knå, tro inte att bara
du blir lycklig jag vet
en till som blir lika
lycklig om inte lyckligare
O det är jag själf..
Tror att ingenting i världen
skall kunna göra oss
ovänner. Wi håller

2)

Du säger jag skall glöm
ma dina fel. Men
några fel kan jag inte
komma ihåg när jag
tänker på dig så om
där har varit några
så har dem glömts med
samma. Och hoppas
att du gjort lika så.
Jag har nästan out i
min ena hand i kväll
för jag har stått och
skruvat samman

för mycke af varandra.
och det skall vi antid.
Du sägen jag skall glöm
ma dina fel. Men
några fel kan jag inte
komma ihåg när jag
tänker på dig så om
där har varit några
så har dem glömts med
samma. Och hoppas
att du gjort lika så.
Jag har nästan out i
min ena hand i kväll
för jag har stått och
skruvat samman

Jag gott lina älsklig!!!
(Hilda Olga) är glad att
han kommer tillbig ofta.

bord i dag hela dagen.
men det gör nog öfver
till natten. Jag har
just ingenting att
skrifva skulle önskat
att vi kunnat telefonera
till varandra men det
är nog för långt annars
har vi gamla phonen
här också. Skall skrifva
mer nästa gång
De varmaste hälsningar
och kyssar från Din
Egen Wikke

Skall lägga mig nu kl.
half tio.
Håka Marry o Essie att
jag har deras bref och kort


ROCKFORD
APR 8
10 AM
1916
ILL.
U.S. POSTAGE
2 CENTS
Miss Elsie Munson
438 N. Kellogg St.
Galesburg

Rockford, söndagen den 9 april 1916

Lilla Älskling!

Som jag nu sitter i
ensamheten och tänker
på dig, måste jag skrifva
några rader. Har inte
fått något bref i dag men
du vet att posten går
ju inte om söndagar.

men jag hoppas jag får
i morgon i stället.
Undras hur söndagen har
varit för dig (långsom)
för det har den varit
för mig. Låg till kl. 10
i förmiddags sedan i
eftermid. har jag varit
med F. och Signe ute o-
sett på rum. fann till
sist en lägerhet som
de tyckte om. De har
varit hos mig hela
kvällen tills nu kl. 9
gick dem så vi har
roat oss bäst vi kun-
nat, Önskar att du

varit med ty du vet
att utan dig kan jag
inget rolig ha. Kan nog
skratta och tala men
det blir ingen verkligt
skratt bara tillgjort.
O lilla älskling om du
varit här vad vi skulle
ha roligt, tror inte här
är sådana avundsjuka
människor som i G.
Finns kanske fast jag
inte känner dem och
jag önskar att inte bli
bekant med dem heller.
Har talat om för F o S.

att de kalla upp dig
och vad de sade Signe
sade det var inget
underligt sådant fick
hon också höra när
Fritz hade gått. Säj
kära du bry dig inte
om vad de säger dem
förtala naturligtvis
mig men jag vet
att du känner mig
bättre än de. Så
du låter det gå in om

2)

ett öra och ut om
det andra. Fritz och
jag har varit och foto-
grafierat om i dag bara
på vykort. Vi får
profkort i morgon
hoppas att vi fastnor
på plåten för jag
vill inte gå dit. mera
för vi fick sitta och
vänta öfver en timma
där var väl åtminstone

en tjugo komfirmation flickor som var
före och du vet vad
tid det tar innan de
få hår och allting som
de vill ha det.
Ach lilla du jag sjungar
på den gamla visan
måtte tiden snart
gå så jag fick trycka
dig till mitt bröst, och
inga sådana långa
enformiga kvällar be-
höfde vara mera.
Hoppas att du inte
går och är förargad

på mig för jag gick
hit. Det tror jag inte
åtminstone vill jag
inte tro det. För din
och min villja är och
skall alltid vara vår
Du sade många gånger
att du önskade komma
i från Galesburg, och
det gjorde jag också.
Mer ändå är mina tanker
där alltjämt. Och det
blir de och så länge
du är där. Ja lilla
Älskling en skall jag
lägga mig att sofva

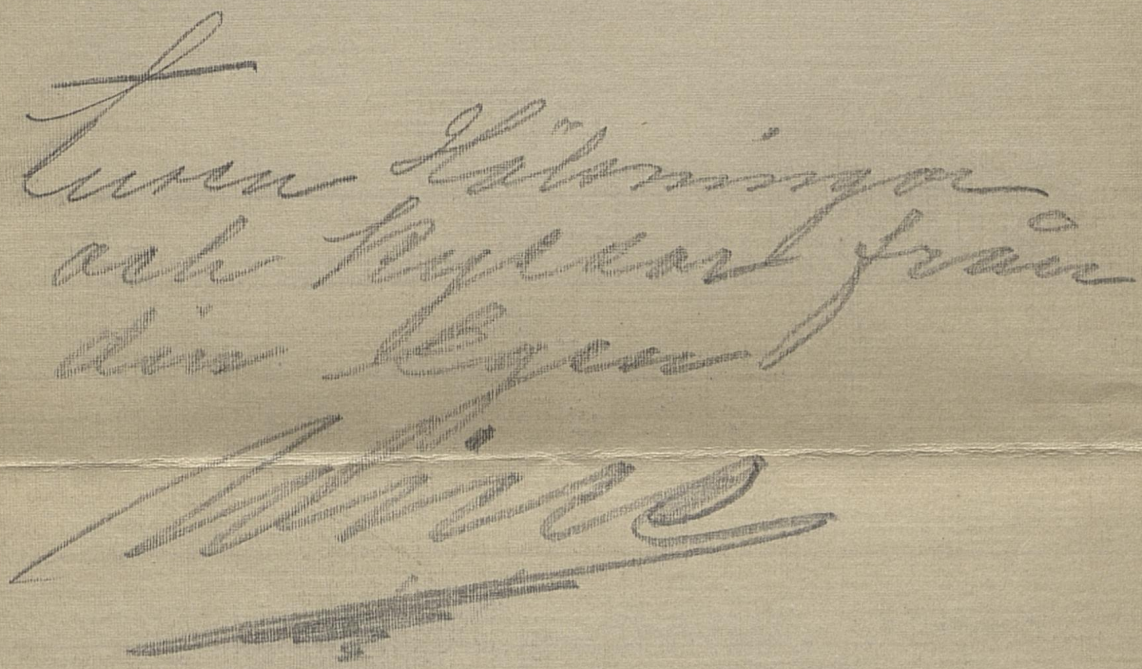


ROCKFORD
APR 10
9 AM
1916
ILL.
U.S. POSTAGE
2 CENTS 2
Miss Elsie Munson
438 N. Kellogg str.
Galesburg

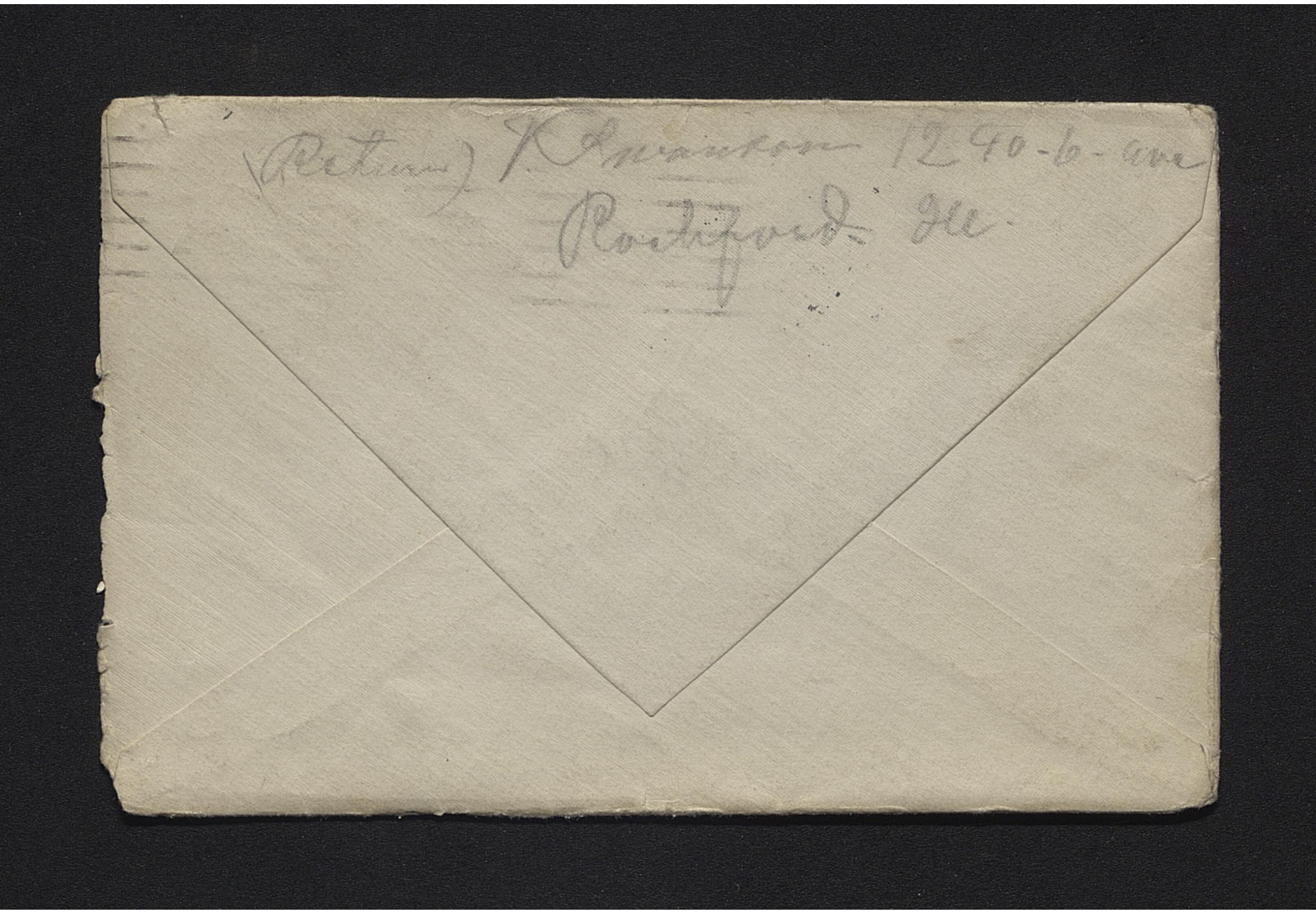
(Return) K Swanson 1240-b-ave
Rockford Ill.

Rockford den 10 april 1916

Min Lina Jemma!!

Gärtligt tack för brefven och kortet. Jag fick båda i dag. Du vade Olga tyckte inte om dem. Och det medger jag att hon än inte så bra på kortet som i derklighet

Men de bli ju aldrig riktigt
bra när det skall gå så fort
Du skref du vänta kort från
mig på tisdag eller onsdag men
det kan du inte få, vi får dem
inte förrän Lördag! Var och såg
profkortet i kväll, det var inget
vidare bra men vi hoppa att
de andra skall bli bättre. Du
tala om att du är förkyld, men
jag hoppas att du inte är ute
för sent om kvällarna så det
är därför. Nej det tros jag vist
inte. man kan nog få snufva
ändå för det är ju så kalt
som i vintras. Ser att du

drömt om mig. Jag har också
drömt om dig i natt, kommer
inte riktigt ihåg hur, men
jag tyckte vi var någonstans
i Helsingborg. Vi var uppe
vid Kärnan sedan tyckte jag
vi skulle resa bort men var vet
jag inte för vi hade så brådtan
När jag vakna var jag emellertid
i bedden och kl var half
sex i morse. Ja nu vet
du det. Undras vad jag skall
drömma i natt. Hoppas vi
får träffas i sömnen i natt
också. Ser att din mor tycker
du är bortkämd då är vi väl det
båda, låt så vara, nog tycker

God natt Sweethaat

Nu ska jag slagga.

jag böttre om att kyssa och
smeka dig lidla mamma än
gräla. Och jag tänka du har
samma åsikten. Inte sant?
Ja lilla du jag har just inte mycket
att tala om får se om jag
vet mer i morgon kväll.
De Hjärtligaste hälsningar
och kyssar från din
Egen Wikke

Hälsa -
Olga.


ROCKFORD
APR 11
10 AM
1916
ILL.
U.S. POSTAGE
2 CENTS 2
Miss Elsie Munson
438 N. Kellogg Street
Galesburg

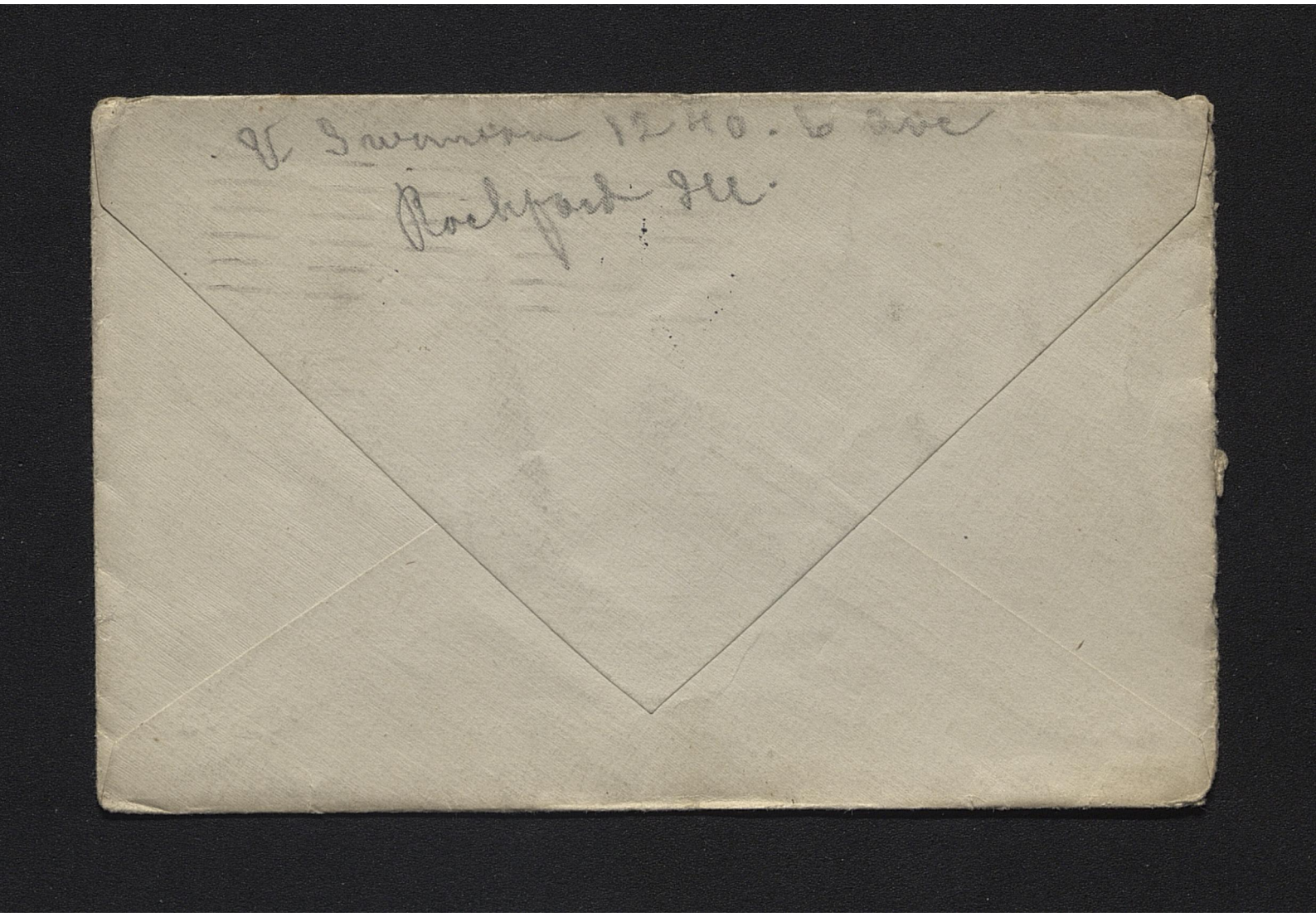

Rockford den 11. april 1916.

Kära Elsie!

Tack för brefvet som jag fick just nu blef så glad när jag fick det, men blef lika ledsen när jag läst det Men det är naturligt vis Olgos sjukdom som inverka också. Lilla älskling är det ditt fulla allvar att du vill jag skall

komma innan den tid
vi bestämt förut. Så vill
jag inte göra mot din
villja, utan jag skall
komma men jag kan
inte komma för
den femtande för jag
får inte mina penger
förut. Lilla du jag vet
att det är långsamt för
dig i allsymmerhet
sedan Olga blef sjuk
ochså, nu har du ingen
som kommer till dig.
Men kära du jag har
inget roligt heller,
är så rysligt bekym-
rad för dig. Vet att jag
har handlat orätt emot
dig som gick hit

2)

och lämna dig kvar.
Men du får förlåta mig,
jag har inte gjort det
i någon ond mening
Jag älskar dig lika högt
som om jag varit hos-
dig. Vet nu vad kärlek är
bättre än när vi kunde
träffas var dag kunde
aldrig ana att det skulle
blifva så svårt att vara
åtskilda bara en så
liten tid. Älskade du
får inte vara arg
på mig. du har ju

sjelf sagt du kan inte
blifva arg på mig så
det tror jag ju inte
att du är. Men jag
vill inte heller att du
skall vara ledsen för
min skull. Ach om jag
kunnat talat med
dig nu, blad jag skulle
blifvit glad! Önskar
att Olga snart blir bra
igen tänker det är för
kylning för den brinka
alltid bryta ut den här
tiden. Jag har haft ant
i hvudet ett par dagar
inte så mycket, jag sof
så oroligt i natt var
vaken flera gånger

3)

men jag skall lägga
mig tidigt i kväll
skall bara gå upp i
stan med brefvet
så tänker jag du får
det i morgon. Du får
inte tröktna på
mina bref men när
jag inte kan träffa
dig på annat sätt så
måste jag skrifva.
I morgon kväll skall
jag hjälpa Fritz
att rengöra i rummen
det blir kanske hårdt

arbete så vi hinner
nog inte att göra allt
en kväll har nu inte
mer att tala om i
kväll, utan det är
så fint väder det
är riktigt varmt på
rummet och det är inte
för mart heller för det
har varit så kallt
hela tiden sen jag
kom hit. Hälsningar
och kyssar i oändlig-
het från din Egen

Victor

Hälsa Olga när du träffa
henne, tänker du träffar
henne i morgon.


ROCKFORD
APR 12
10 AM
1916
ILL.
U.S. POSTAGE
2 CENTS 2
Miss Lucie Munson
438 N. Kellogg St.
Galesburg Ill.

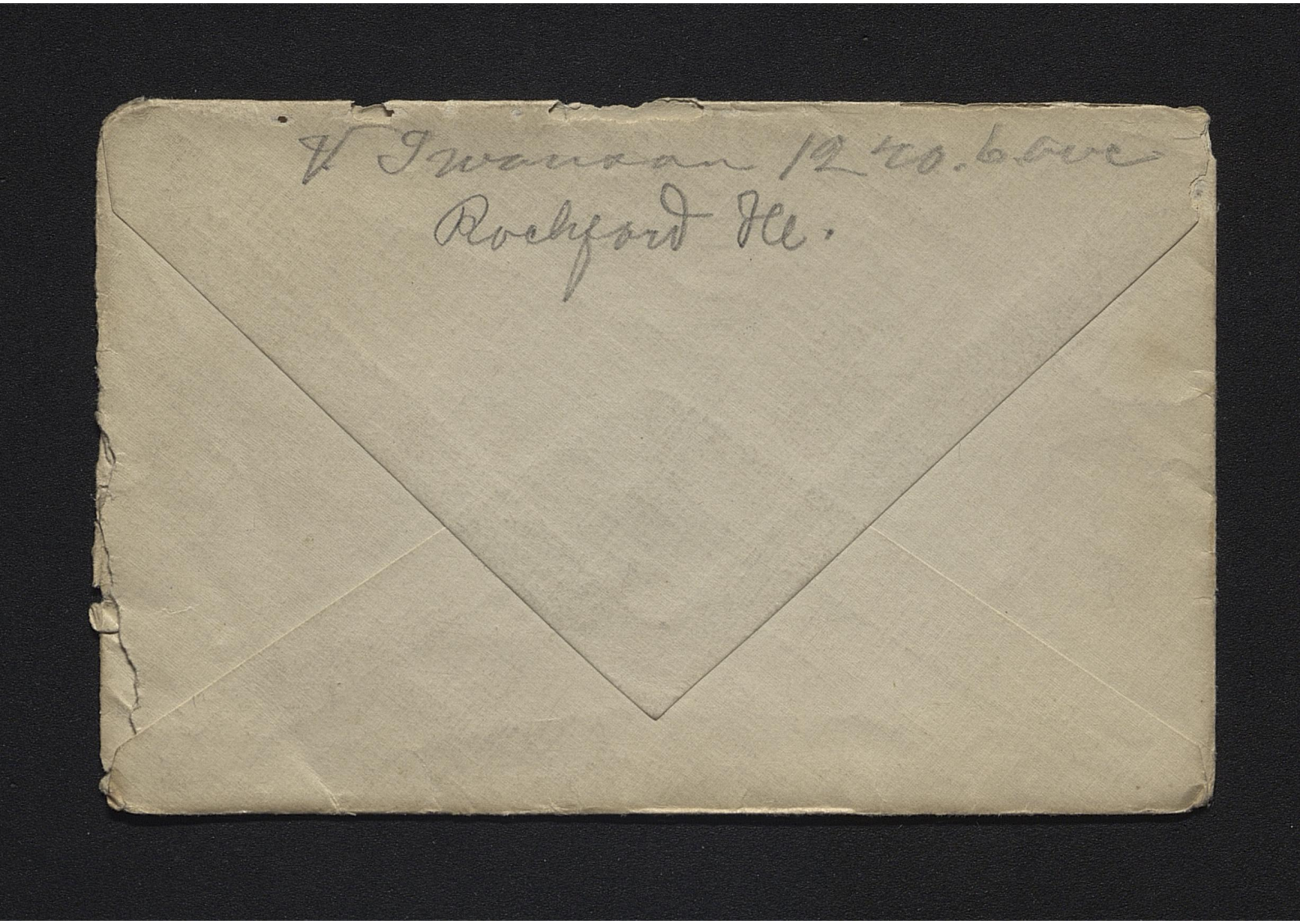

V Iwanson 1240. 6 ave
Rockford Ill.

Rockford den 13. april 1916

Kära Elsie!!!

Tack för brefvet som
jag fick just nu.
Will inte tro allt vad
du skrifvit, Nämligen
att du vill skaffa dig
en annan och glömma
mig för någon pojk

måste du ha, Älskar
du mig kan du också vänta
tills jag kommer det är
ju bara en liten tid, Lilla
du hoppas att du inte alla
redan tröttnat på mig
Jag kan aldrig, Aldrig
glömma dig. Du är den
enda jag frågar efter
kan du glömma mig
Då vet jag att jag aldrig
mera fästa mig för
någon flicka för
jag har aldrig älskat
någon så högt som
du och kan aldrig ej-
heller Hoppas att du

inte har någon me-
ning med det. Du be-
höfver inte tro att jag
går med andra flickor
här, frågar inte alls efter
någon flicka utan dig
Sitter heller ja mycket
hellre inne än går ut-
när jag inte har dig
i vällskop. Har inte än
tilltalat eller blifvit
tilltalad af någon flicka
här. Du får inte blifva
ond för vad jag skrifver
Du vet att jag älskar dig.
Och hoppas att jag blir
besvarad igen utaf dig

Du va ju slelf att du
inte tyckte om att vara
i Gällsburg, annars kanske
jag inte gått så snart.
Så jag gick hit lika
mycke för din skull som
för min. Tänkte kanske
att det skulle blifva en
bättre plats för oss hör.
Det tro jag också det blir.
Skulle änska att du
förstod mig riktigt.

2/

Fick bref från Ernst
i dag han tala om att
flikorna skall resa från
Galesb. Ingeborg Alexander
och en flicka till skall gå
till Chicago kan inte
förstå varför de tröttna
på J. Ernst skref han
skaffat sig fästmo nu
han har börjat gå med
lilla trinta han tog
hem henne från
äktenskops begrån

baptist kyrkan menar
jag. Det blir nog inget
långvarigt med deras
sällskap för de brukar
byta sällskap så ofta.
Ser att Olga är sjuk
än, det var ju roligt
att det inte var något
annat än förkylning
då går det ju fort öfver
Önskar att hon blir
riktigt bra tills jag
kommer till Z så jag
än en gång får höra
hennes hjärtliga
skratt. När jag tänker

tillbaka på förra som-
maren. Vad vi hade
roligt då. Det var min
lyckligaste sommar.
Köra du måtte vi
få många, många
liknande somrar
tillsammans allt var
kärlek, glädje, lif och
lust. Så nog känns det
svårt att vara ensam.
Du säger om du får tag
i mig en gång till skall
du inte slöppa mig
det behöfver du inte
ej heller tänker aldrig
gå i från dig mera

sedan. Vet nu vad det
är att vara ensam
när man blifvit kär
i en liten var flicka
Har inte mer att skrifva
nu, utan att jag älskar
dig och önskar att snart
träffa dig Hjärtligaste
Hälsningar och kyssar
från din Egen
Långsomme
Mikton


ROCKFORD
APR 13
PM
1916
ILL.
U.S. POSTAGE
2 CENTS
Miss Elsie Manton
498 N. Kellogg Street
Galesburg

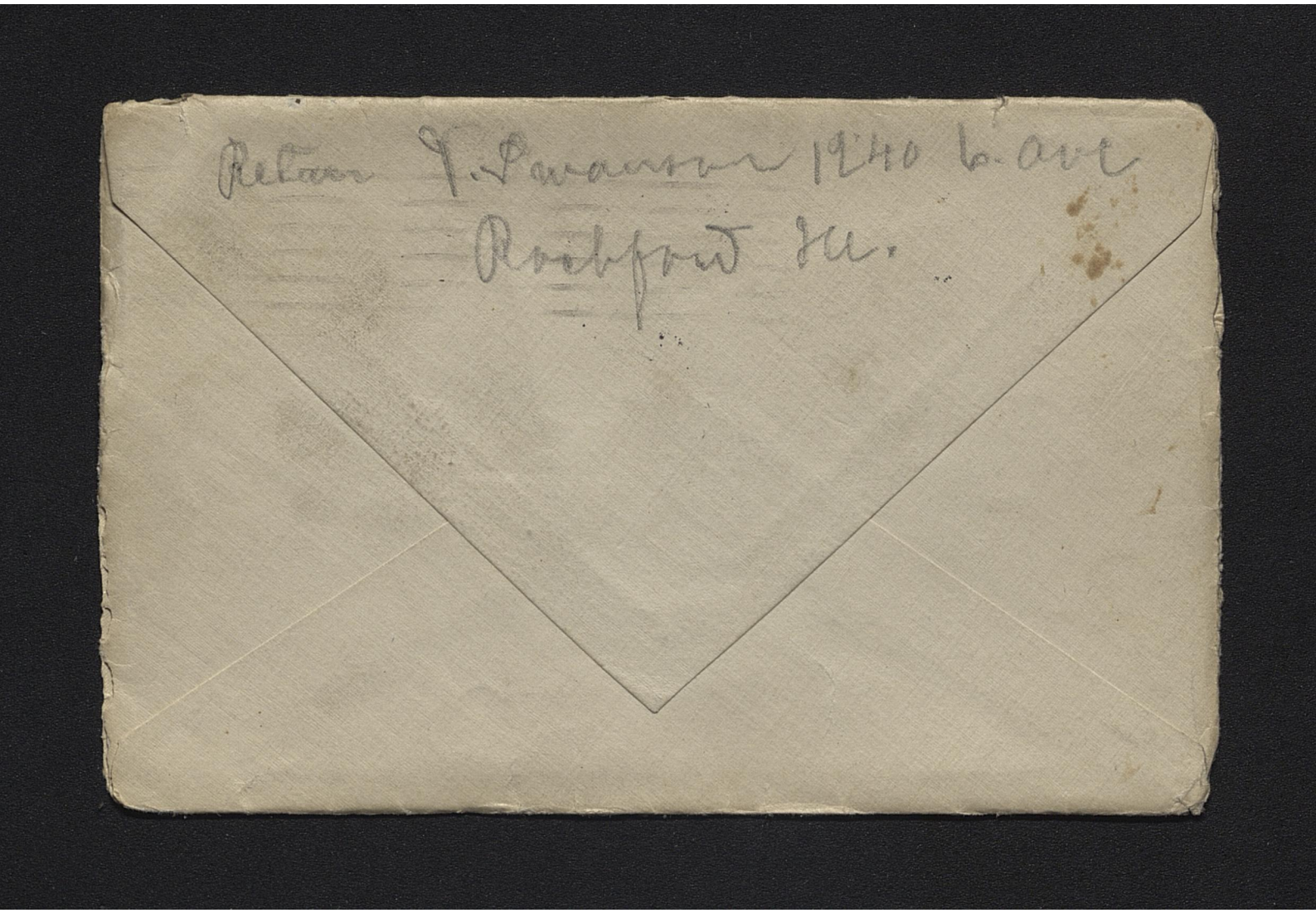
Return J. Pearson 1240 6th Ave
Rockford Ill.

Rockford den 12. april

Kära Lilla Reid!

Undras hur du mår. Jag
mår bra kom just
hem nu kl tio. Fritz
och jag har varit och
skurart och gjort hus-
klining kan du tro. Har
arbetat så jag är rik-
tigt genom svett

Kan inte lägga mig
förrän jag skrifvit några
rader många blir det inte
för jag skall gå upp med
brefvet också så du får
det i morgon. Men lilla
du jag skall skrifva mer
i morgon, Har inte fått
något bref från dig i
dag men jag får väl i
morgon tänker det är
på väg, Undras om ni
har lika fint väder i
G. som här, här är riktig
sommar O, om du varit
har så vi kunnat ut
och togit oss en promenad

Undras hur det är med
Olga hoppas hon är
bättre. Så hon kan snart
komma till dig om kvällar
Önskar att vi kan få
lika trefligt denna
sommar, som förra.
När jag sitter och ser
det fina vädert, längtar
jag ändå mer efter dig,
får nu sluta med
de Sjärtligaste Hälsningar
och kyssar från
din Egen

Mikke

Du får unsökta att
jag inte skriftet
men. Men en
annan gång

Ref gott Lilla

Älskling!


ROCKFORD
APR 13
10 AM
1916
ILL.
U.S. POSTAGE
2 CENTS 2
Miss Edie Munson
438 N. Kellogg Ave
Galesburg Ill.

Rochford den 14 april

Min Lina Jesie!

Tack för brefvet!
Du tycker kanske
jag är barnslig som
skrifver varje kväll
men vad skall jag väl
göra jag har dig i
tankarna jämt och
ständigt. du får inte

tröttna på mina din-
tresanta bref Jag skrifver
samma var gång kanske.
(Kommer inte ihåg från det
ena brefvet till det andra
ändå det inte är mer än en
dag emellan. Du får inte
bry dig om det att jag skref
att du var förkyld för du
är ute om kvällarna det
vet dee väl jag hade ingen
mening med Jag skrifver
mycke som jag inte skulle
men lilla, du får ha öfver-
seende med både mig o
mina bref Du vet jag är
ingen bref skrifvare

fastän jag blifvet det
sedan jag kom hit. Du
vet att ingenting kan inte
rerar mig här utan dina
bref. Där för skrifver jag
så ofta för jag längtar att
få höra från dig varje
dag lilla Älskling Önskar
att din förkylning snart
måtta gå öfver. Ja nu
har jag varit här öfver
fjorton dagar tiden går
när man blickar tillbaka
men o. Gud vad den är
lång när man tänken
framåt går och räknar
var dag hur många

det är igen, tills jag åter
igen vaknar till full
människa och får kom-
ma och omfamma och
kyssa dig min lilla älskling
men det skall väl gå en
dag i sänder Kanske jag
kommer uppå och väcker
dig en natt när du inte vet
om det. Där är ett tåg
som kommer till J.
på natten vid tolf
tiden och då det du

det första jag går så
är det att träffa dig. O!
om den nattan vore
i natt att jag kunde
få träffa dig. Hade
jag vist det varit så
svårt att vara skilld från
dig hade jag aldrig lämnat
Gf. förrän du kunnat gått
med. Du får inte vara
ond på mig Snart kom
mer jag till dig Då
skall vi glömma alla

Skrif snart
lägen hej. för de lei oldrig
Lungar.

2

långa dystra kvällar
vi suttit ensamma och
tänkt på varandra. Vad
det skall blifva roligt
Du kan tro jag har kyst
dina kort så du är så
flottig om rummen. Det
är det första och sista
jag gör när jag både
går och kommer. Ochså
när jag kommer hem och
ser ett bref vid ditt
fotografi så lättar det
hemmöret. Önskar att det
vore du sjelf jag finge
kyssa när jag går och
kommer I morgon skall

jag skicka mitt kort.
med om det blir så jag
kan. Ser att du skulle gå
på Gasty i ansdag kväll
det är väl snart slut med
förrestöllningarna där
för denna säsongen.
För det börja blifva
för varmt Vi har riktig
sommar här nu Ser att
ni ochså har varmt i
G. i ansdags eftermiddag
regna det här just som
vi gick från chopen så
jag blef nästan genomvåt
innan jag hann hem
Jag tycker bra om mitt

Hälsa dina färäldrar och
syskon

arbete det är bättre
än i Golesh. jag börjo sjn
om morgnar och sluta half
sex om kvällar tiden går
rätt fort för man har
aktiv bröttom men det
är inget hårt arbete.
Har nu inte mer att
skvallra om i kvälle-
le hjärtligaste hälsningar
och kyssar från din
Egen Mikke


ROCKFORD
APR 15
1916
ILL.
U.S. POSTAGE
2 CENTS
Miss Elsie Brandon
438 N. Kellogg St.
Galesburg Ill.

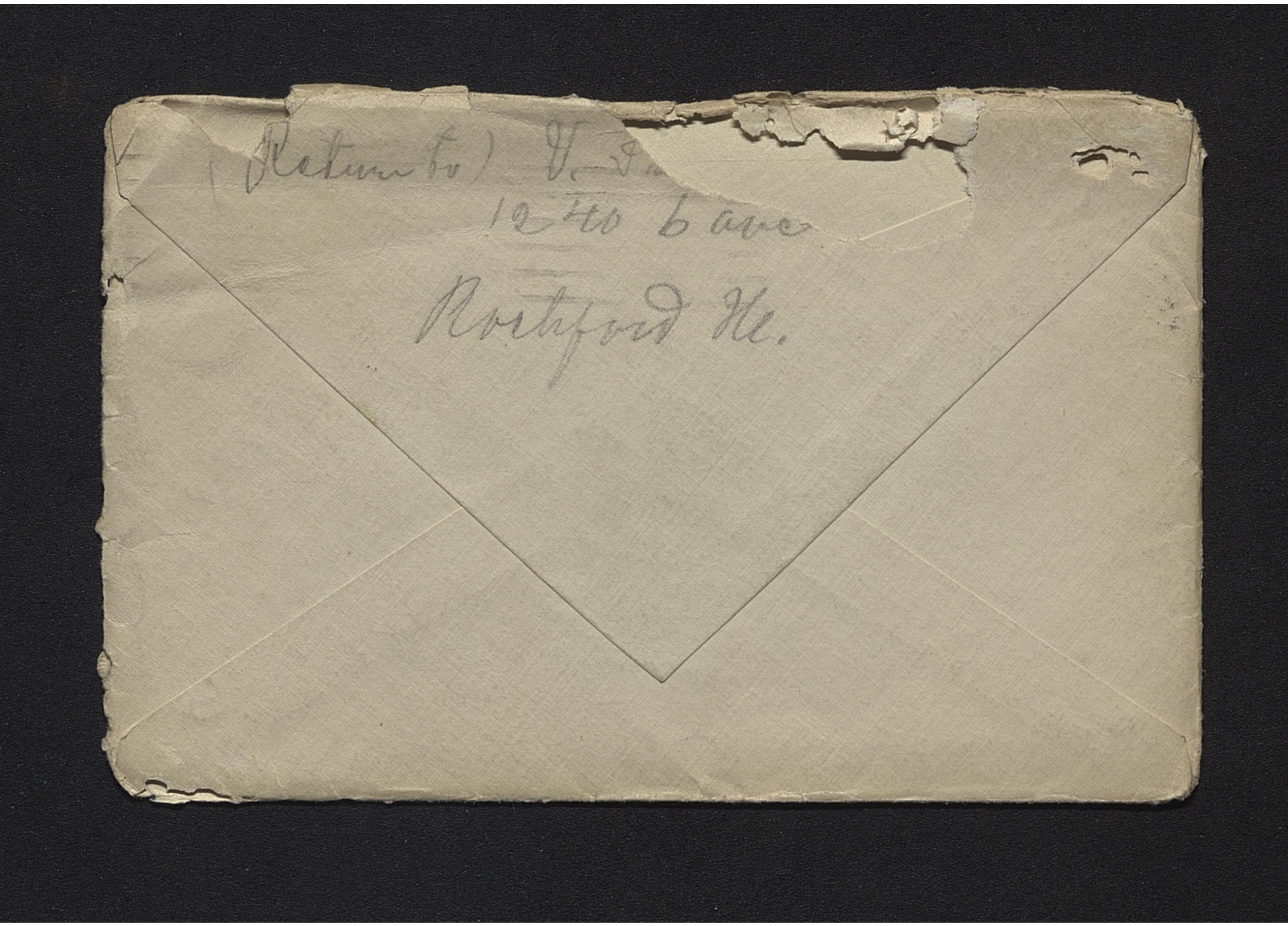

(Return to) V. D.
1240 6 ave
Rockford Ill.

Rockford den 15 April 1916

Älskade Elsie !!!

Hjärtligt tack för bref-
ven har fått tre stycken
i dag. Så i kväll är jag
vid det gladaste humör
jag varit sedan jag kom
hit Du behöfver inte tro
jag returnerar dem
som du sägar jag skall

om de är för långa Har
redan läst genom dem
flera gånger och flera skall
skall jag innan jag sommar
Vi sluta på Shopen kl. 3.
i eftermiddag för det var
aflöningsdag Men jag fick
inget stacker liten, får
inget förrän! maj När
jag kom hem hade jag
ett bref sedan när jag
läst det och varit uppe i
stan efter mina kort
fick jag de andra båda.
Kom just så jag fick dem
af brefbäraren Han sade
du har nog en snäll och

rar flicka det för står
jag. Ja han förstår det.
Men jag vet det Du är
den raraste flicka i världen
Är så rädd att du skall tröttna
på mig för att jag är så elak
och är borta så länge (det
får du inte!) Tro inte att jag
ansträngen mig för att skrifva
bref, när det är till dig,
Det är ju den enda vägen jag
kan meddela mig med dig
när vi är så långt åtskilda.
Du får förlåta alla dumma
uttryck som till exempel
ordet försöka Vet inte sjelf
värfor jag skref det

jag medger att det lät
dumt. Du påminner om när
du sade du ville lämna G.
och jag sade att det var för
du inte brydde dig mera om
mig. Men du sade aldrig
af vad orsak du skulle gå
Du vet nog vad för jag
gick hit. Du vet att jag
älskar dig lika mycket
här som om jag varit
i Galesburg och kommit
till dig varje kväll.

2/

Du är den samma Lilla
vara Elsa nu som då! Och
skall alltid bliva. Du tror
att jag är arg på dig, det
skall du inte tro. Ej vad
orsak skulle jag vara arg
på dig? (Har aldrig varit det.)
Du säger att du skall tala
ane för mig när jag kommer
varför du vill jag skulle
komma till dig. Lilla Älskling
du kan gärna skriva det
jag är så nyfiken att

få veta det (Hör du det!)
Ser att Josefin varit på
kalas Jag kommer i håg
när jag var på kalas
i sverige jag fick gammal
saft utaf en flicka, jag
trodde jag skulle kola vippen
det var kalas som kändes
i flera dagar Hoppas
att Josefin snart blir bra
det var nog inte så illa
menat som gort. Skall
skicka ett kort i kvöll
men blif inte rädd fast
jag ser arg ut. För jag
är inte arg på dig det
var på flickorna

som vi fick vänta på.
Mitt folk här jag lefver
de fråga om inte du vill
komma hit. han har gort
fint i trädgården i dag
så sade han att han skall
hänga upp två hängmattor
en för dig och mig och
en för dem sjelfvå för
han har två. De är så
trefliga, så språksamma
så ibland sitten vi flera
timmar och fördrifver
tiden med prat också ett
musiknummer emellan
åt. I eftermiddag har
Fritz varit och köpt

möbler och inventarier,
ringar med mera gram
låt kan jag tänka. På
torsdag skall de gå till
Goldsburg bad de är lyck-
liga. Får väl sluta mitt
trams nu annars får jag väl
inte plats med kortet i brefvet.
Hjärtliga hälsningar
och kyssar från din
egen Mikke

Hälsa Olga, samt ana dina bänna mig.

Å, nu blir det en lång söndag
i morgon de är så långa
för mig som hela veckan.
God natt lilla sweetheart.


ROCKFORD
APR 15
11 AM
1916
ILL.
U.S. POSTAGE
2 CENTS
Miss Elsie Meeker
438 N. Kellogg Str.
Galesburg Ill.

G. Swanson 1240 6. ave
Rockford Ill.

Rockford Söndag kl. 5 em. den 16/4
1916.

Älskade Lilla Flicka!

Undras hur du mår i dag?
Jag mår bra utom det
att jag är långsam,
men det kan ingen doktor
hjälpa. Det är Du den
enda som kan, för det
hur ofta när vi var
samman vi ämnade att
kvällarna inte skulle gå

så fort men nu är det
raka motsatsen. Jag
hoppas den glada tiden
mort skall komma igen
Och då lilla du skall vi
nog taga skadan, igen som
de bruka säga. Kan tala
om att jag låg till klockan
elfva så jag hann just
lagom bli färdig till att
äta middag. Ja man kan
vara lat ibland. I dag så
regna det. Har varit med
Frits till prästen i dag
så nu vet jag var man
skall gå när man trött-
nar på ungkarlslifvet.
Vi var sedan ute och
spottsera så kan du
tro att hatten bläste

2)

af mig Och sedan till
på köpet kom en auto-
mobil och gick öfver den
du behöfver inte undra
på om jag blef arg, du
skulle bara sett halten.
Men sedan gick jag hem
har nu fixat upp den,
så jag nästan inbillar
mig den är ny. Ser att
det är judarnas faste vecka
Stockolms du om öfven
du skulle svälta. Det får
du inte utan ät du
för dem också. Jag

vet att inte jag kan vara
utan mat, var så hungrig
när jag gick upp i dag
för Elsie Munson är min
liv! Och får jag inte mat
så dör jag för det. Du
tala om att du har drömt
om mig. Jag drömmer
om dig varje natt numera
i natt, eller kanske det
var i dag vet jag inte
säkert, Men jag var
ensamlig hos dig. När
jag var i Galest. drömde
jag nästan aldrig. Jag
antar att det är för
jag sover så mycket
Och jag är glad när det
är om dig jag drömmer.

3)

Det är så mörlet så jag
måste tända gasen så
mulet är det. Du kan tro
jag blef förlägen skulle
titta på kortet af Esie o
Marie, så kunde jag
inte finna dem kan just
se en liten skugga af dem
hade satt dem på dressaren
Och sådana profkort tåla
inte ljus det tänkte inte
jag på. Ja nu har snart
denna dagen gått skall
gå och äta supper nu
sedan tänker jag

gå och höra på frälsnings armen, här är svensk så sitter jag där till det blir tid att gå till sleep Jag bryr mig inte om att gå ut på stan vill just inte bli bekant med så många pojkar.
Här är biografteatern öppen på söndagar också men du vet jag är för sömnig för att sitta där.
Önskar att du snart vore här, då skall vi ha roligt om söndagar, Och alltid. De Hjärtligaste hälsningar och kyssar från Din Egen Wikke

Skrif snart.


ROCKFORD
APR 16
11 PM
1916
ILL.
U.S. POSTAGE
2 CENTS 2
Miss Elsie Munson
438 N. Kellogg Str.
Galesburg Ill.

Return to V. Swanson 1240. 6. 00e

Rockford Ill.

Rockford den 17. april 1916.

Min Egen Lilla Dexie!

Kjärtligt tack för brefvet och kortet. Ser att din förkylning har gått öfver. Mill önska att din hufvudvärk också måtte gå öfver snart. Lilla du det är nog mycket för att du öfveransträngt dig du har

haft mycke att tänka
på. Du säger du sill hellre
ha hufvudvärk än glasögon
Det vill inte jag för nog
är ett par glasögon lättare
att bära än ett tungt
huvud. Jag tror sjelf att
jag snart får använda
för många gånger när
det är något noga arb.
och jag stått länge och
ansträngt ögonen så
kan jag knappast se
för jag blir så tår ögd.
Ser att Vollborg är mycke
sjuk det var ju sorgligt
om hon skall blifva

lika sjuk i sommar
som förra. Jag mår
ganska bra utom det
att öfven jag har varit
och är än lite tung i
huvudet emellanåt men
det är nog för jag sofver
för mycket. Vaknar
var morgon vid fyratiden
det är ovanligt för mig
för jag bruka nog kunna
sofva om morgnarna.
Du tala om vi hade regn
i går, det hade vi och.
men i dag har det varit
fint. Var i kyrkan i går
kväll, de går till kyrkan

liko flitigt här som i J.
den när jag kom hem satt
de och spela piano så
jag gick inte till bedd
förrän kl. var efva.
Du undra om du får se
Fritz och Rigne det får
du för jag kan aldrig tro
annat än de kommer upp
till dig för det har de
lofvat göra. de kommer
nog till Jolesburg kl 10
på Torsdag kväll

2)

och sedan stanna de där
till tisdag. Önskar att
det snart vore den kvällen
då jag kommer till G.
och måtte du bli den första
jag då träffa. Jag vågar
inte tänka på det, för
då längtar jag så tiden
blir ändå mycket, mycket,
längre. Tiden går ganska
bra nu åtminstone på
dagar när jag arbetar
snart är det tre veckor

jag varit här. I dag
har du nog fått två
bref för jag har skrifvit
var kväll. Har nu inte
mer att tramsa om
skall nu lägga mig
att sofva. Hälsningar
och kyssar från

din Ingen
Vikke

God natt Dötnos!

Skall nu drömma om dig.


ROCKFORD
APR 18
11 AM
1916
ILL.
U.S. POSTAGE
2 CENTS
Miss Elsie Mossman
438 N. Kellogg St.
Galesburg Ill.

Rochford den 18. april kl 10:30 em

Min Egen Älskade Pätnos

Tack för brefvet. Är så glad för att du blifvit bra igen. Jag mår också bra. Du undrar väl vad för jag sitter och skrifver så sent. men jag har varit hos F. och Signe i kväll de har fått

hem sina möbler så var jag ju tvungen till att gå och se den De har köpt riktigt snyggt möblemang. Var där till kl. var 9 sedan gick jag hem, Då när jag kom hem hade där varit en karl och frågat efter mig. Han hade sagt han skulle komma senare så jag har suttit och språkat med gubbern Det var troligen någon

bas som fråga efter mig.
Här är lite som i Galesburg
så man behöfver kruxa
för arbete. Du undra när
jag kommer till G, ville
komma om jag kunde i
i morgon kväll. Du får
sjelf säga om du tycker
jag skall komma på fredag
kvällen den 5. maj eller och
fredagen den 19. maj. Jag
kommer inte att stanna
mer än tre dagar. Vill du
jag skall komma den 5.
så kan jag. Då får du
gå ensam hit redan
när du tycker du vill

för jag vill inte gå två
gånger. Ville nog mer
du vet det blir ju för
mycke pengar att spänna (manna lilla) Du får säj
vilket du tycker jag skall
göra. tycker det är så långt
till den 19:de. Önskar att
du tyckte om Rockford
Du kan komma hit
ett par veckor och
se sad du tycker om
stan. Jag tror att det
är bättre här än i Galesb.
Får jag till G den femte så
går nog kunst med hit
då tänker jag.

2

Ser att du tycker att
jag är lik mig på kortet
jag tycker sjelf att jag
är så alvarsom, och det
är förrästen inte att undra
på. Skall blifva glad och
när jag får träffa
dig igen! Min lilla
solstråle Kan hela
om att det regna riktigt
stort i kväll, hoppas
att det snart vill bli

lite vanmore. Ja
du snart är det ett
år sedan vi blef bekanta
tiden går. Jag kommer
så väl i håg det var
en onsdag kvöll skulle
änska på träffas på
årsdagen. Ja lilla
Älskling nu börja
jag blifva sömnig
Hälsningar och
kyssar i mängd
från din Egen lille

Mika

God natt!

hoppas du kan
läsa mina kråk-
fötter

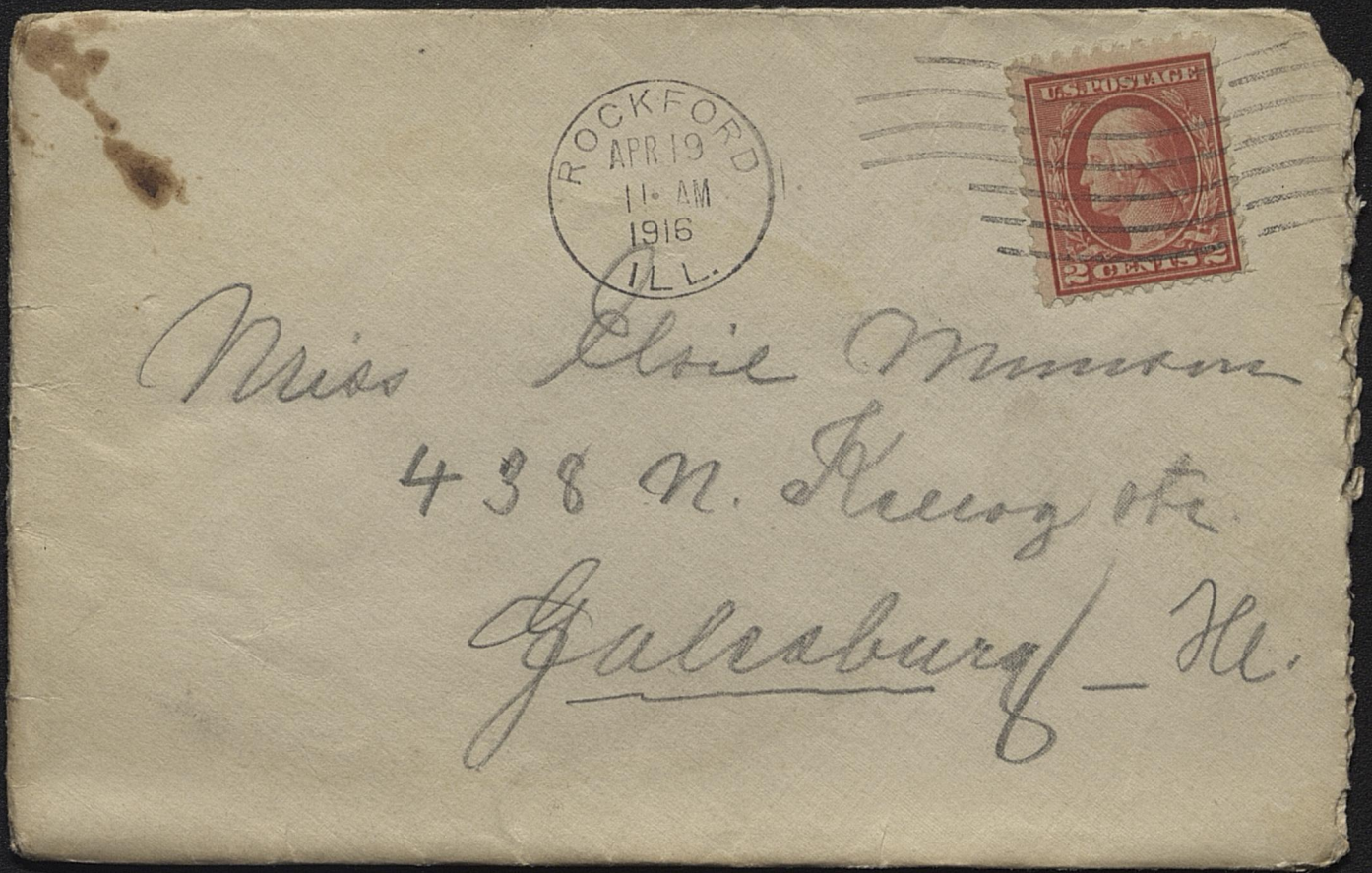
ROCKFORD
APR 19
11 AM
1916
ILL.
U.S. POSTAGE
2 CENTS
Miss Elsie Munson
438 N. Kellogg St.
Galesburg Ill.

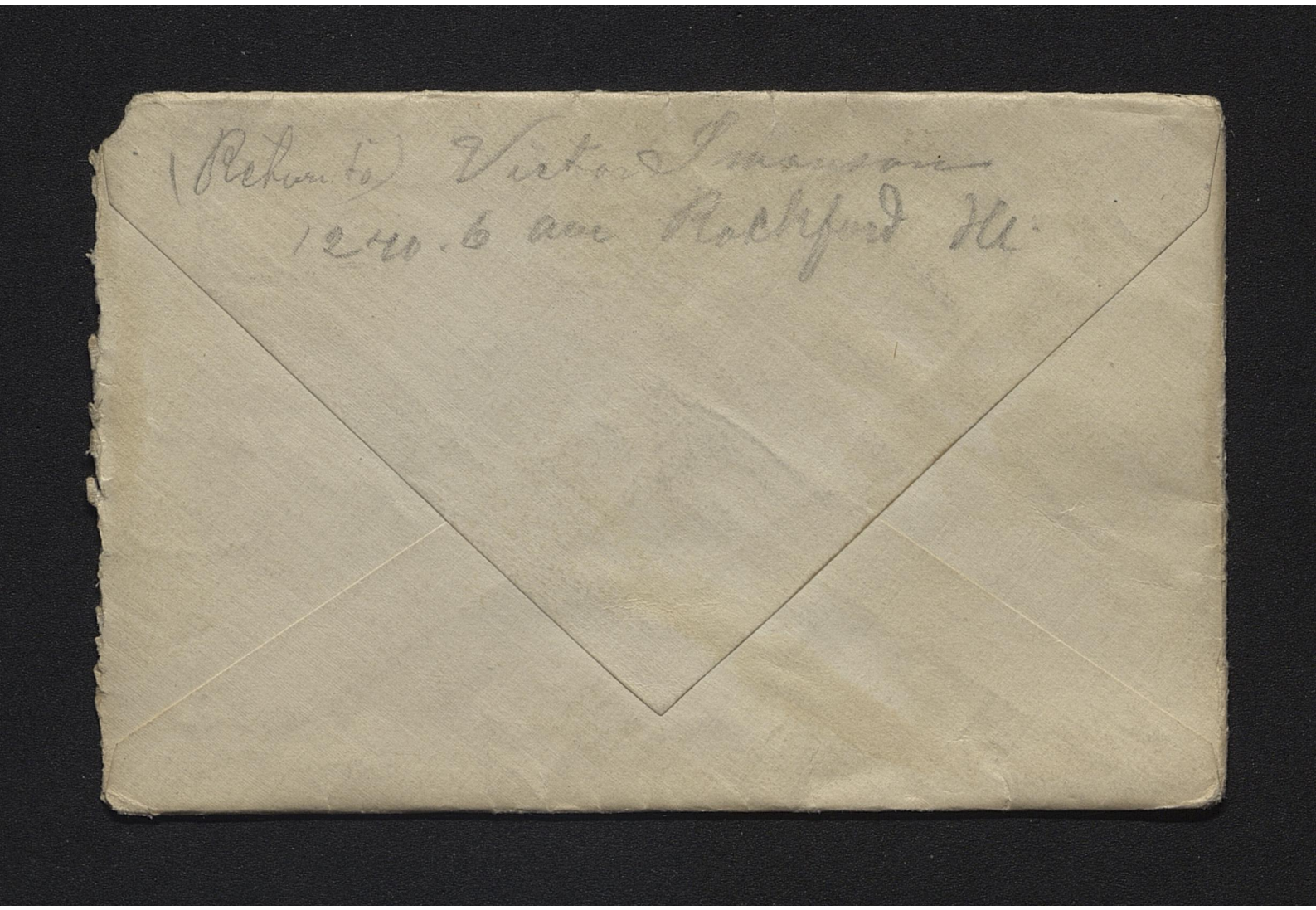
Victor Swanson
1240 6 ave Rockford Ill.

Rockford den 19. april 1916.

Älskade Josie!!!

Vill i min ensam-
het skrifva några
rader. Här är så
tyst i kvöll, finnes
ingen hemma mer
än jag sjelf. Så jag
är herre på täppan
nu. Du är välkommen
hit till mig lilla
sweethart.

2

här har regnal nästan
hela dagen, men nu
är det så varmt och
kvaft så man kan.
knappast sitta inne
för det. Lilla du jag
har inget bref fått idag
men jag antar att det
har blifvit försenat
på vägen då kanske
jag får två i morgon
Jag gick och cökte
allt öfver när jag kom
hem men kunde inget
finna ändå. Hoppar
att du är frisk

3)

lilla Älskling. Jag mår
bra skall lägga mig
tidigare i kväll än i
går kväll. Du kan tro
jag har blifvit störd
nu två gånger medan
jag har skrifvet, först
kom här en och fråga
efter vördfolket, sedan
när jag väl var upp
kommen igen kom
Fiitz och skulle, kalla
upp sin gumma
så jag kan hälsa
så gott från honom

står just här och prata
med henne nu.
Har tänkt skrifva till
Olga i kväll och skicka
henne ett kort, så du
får förlåta att jag
inte skrifver så
lång epistel i kväll
Andras hur det är
med Valborg hoppas
hon är bättre 2 Gjärtligast
hälsningar och Kyssar
från din Egen
Mikke.
Glöm inte att skrifva

Lilla Sötnos


ROCKFORD
APR 20
11 AM
1916
ILL.
U.S. POSTAGE
2 CENTS
Miss Elsie Munson
438 N. Kellog st.
Galesburg Ill.

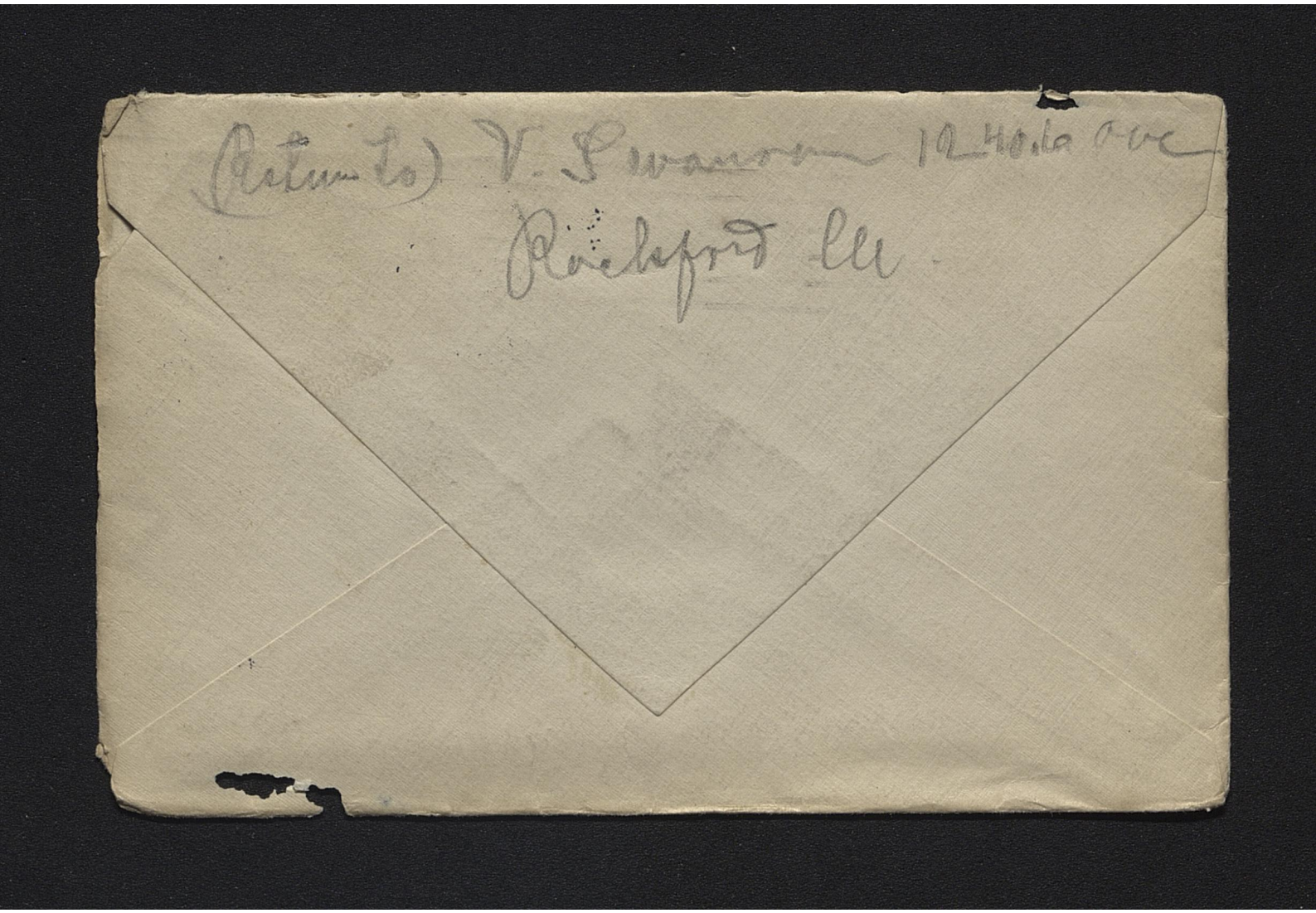

(Return to) V. Swanson 1240 [illegible] Ave

Rockford Ill

Rockford den 20 april k. 9 em.
1916

Älskade lilla Ilsie!

Tack för brefvet, ser att du mår bra vilket öfver jag gör. Vet inte varför du inte fick något bref i tisdags jag har skrifvit var dag och lämna brefvet som vanligt, Ja vet du jag fick inget heller

i går. Har varit i
kväll och hört på en
pojk som deklamera
det var den bästa jag
hört på länge, Det var
troligen en som Cuffat
Svärige rundt några
gångar, ty han hade
så bra reda på saker
och ting. Har suttit
och hört på honom
hela kvällen, så den
har gått fort. Undras
vad du har gjort i
kväll om du varit fri
eller du suttit ensam,
Jag tycker tiden går
ganska fort nu men
jag önskar att den

2)

ville gå ändå fortare
så jag snart finge
komma till dig min
lilla Sötnos, Ja i
kväll är väl Fritz o
Signe i Geleshuvg
de var hos prästen
klockan tre i eftermid-
dag, De var tre par
på samma gång,
så här giftet de sig
värre, Andra hur
många timmar de
sofver i natt Vad
tror du?

Undras om du fått någon
telefon sedan om mig,
eller kanske de gjorde
det så bra då så
de tyckte det var
nog. Önskar att din
faste vicka snart
var öfver, stackar
liten som inte får
äta jag tycker
verkligen det är
synd om dig, Du
kan tro jag äter
mycke mer nu
än när jag var
i Galesburg, vi får
mycke bätter mat
här, Skall bli så

3)

tjock så du kommer
inte igen mig när
jag kommer. Ja i
morgon har vi lång-
fredag, men det blir
tin att arbeta då som
vanligt och det är bäst
för då går tiden fortast
Undras om ni har
lika regnit som här
det är så mörkt så
vi får använda ljus
varje efter middag
Ser att Josefin är
sjuk fortfarande

det är ju synd om
henne, Hoppas bara
att du får vara frisk
lilla älskling. Ja
vet du jag har inte
mera att tramsa
om i kväll.
Hälsningar och
Kyssar i oändlighet
från din egen

Mikke

Hof godt.

God natt.

Hoppas du kan läsa
mina slarfviga bref.


ROCKFORD
APR 21
2 PM
1916
ILL.
U.S. POSTAGE
2 CENTS
Miss Elsie Morrison
438 N. Kellogg St.
Galesburg Ill.

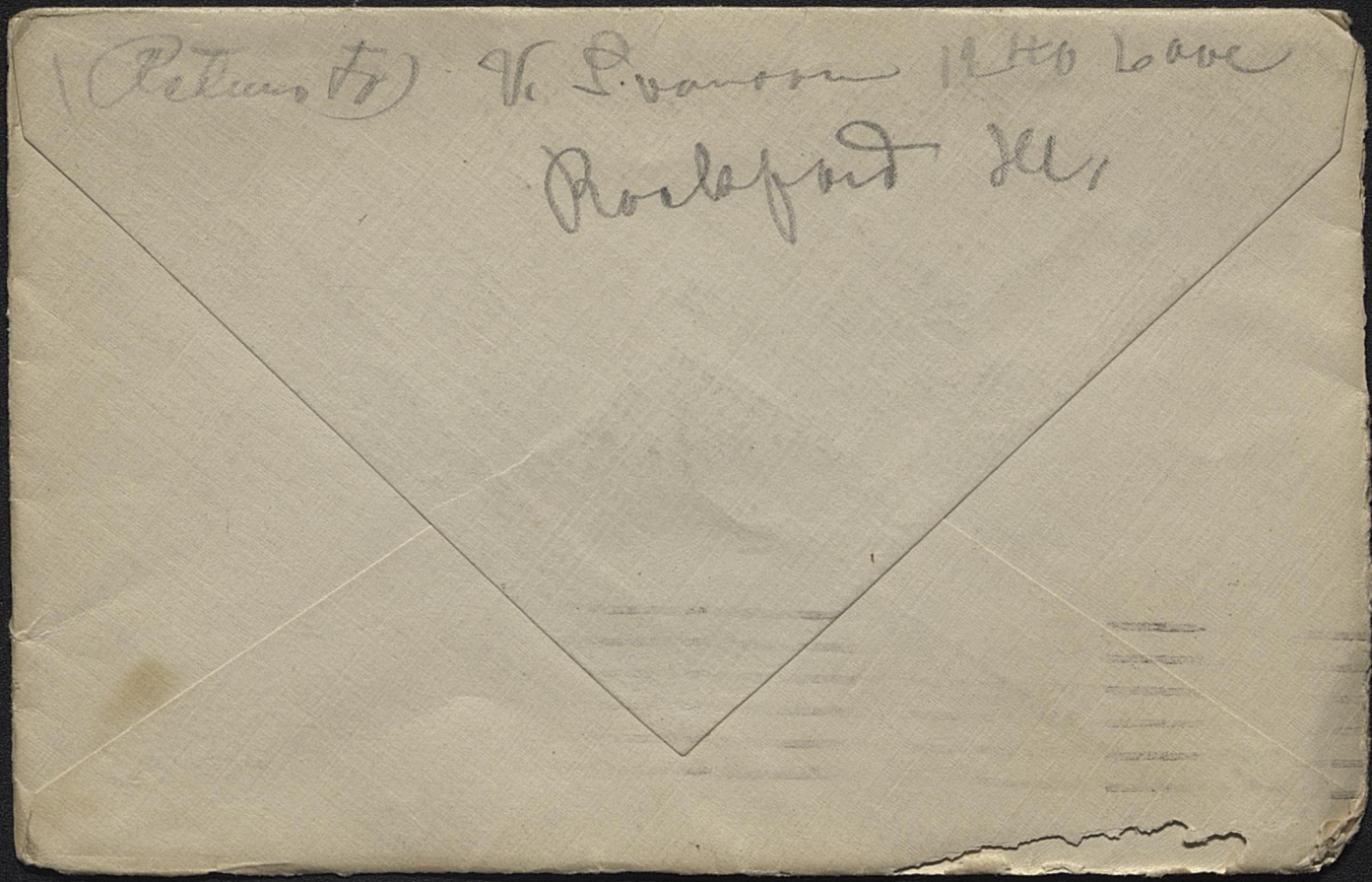

Rockford den 21. 4 1916

Älskade Elsie!

Hjärtligt tack för brefven
Fick två i dag så det
var ju för ansdagen
ochså. Ser att du mår
bra vilket öfven jag
gör. Undrar varför
jag just skulle komma
till Galesburg den femte
eller nittonde. Du

önskade ju sata när
jag kom tillbaka, Jag
kommer till dig den
nittonde på kvällen
om det går som jag
tänker, Och önskade du
då gick med hit, om du
ville? Vet inte hur jag
skall skrifva så jag
kan bli förstådd. Önskade
att jag kunde tala med
dig muntligigen så
kanske jag kunde ett
trycka mina tankar
lite bättre, Ja lilla
du skref sjelf en gång
att du önskade att jag
kunde komma så
du fick tala medvig

2)

därför tänkte jag att
jag skulle gå den femte
och bara stanna några
dagar. Ack om det
snart vore den nittan-
de så jag kunde få
tala med dig lilla Älskling
så skall vi nog göra
det till det bästa.
Du får inte blifva
ond för brefvet, tycker
nästan att du är
det, Du säger att jag
tala ingenting om,
kära du jag vet inte

vad jag skall tala
om, det inte vad du
vill veta. Du säger
att jag är så van att
vara utan dig, så det
går bättre dig förutan,
Du skulle vara här
så finge du det se.
Jag är säker på att
jag har det långsam-
mare än du har,
Jag frågar inte det
minsta efter något
nöje, för det kan
jag i alla fall inte
få när jag inte är
hos dig, där för går
jag som jag inte
frågar efter nöjen

3)

det ringaste, har inte
varit ute i stan sedan
söndag, går varenda
kväll just sådan jag
kommer från arbetet.
Men jag glöder mig
i min cusamhet att
jag snart får träffa
dig och bli en människa
igen, för skall jag gå
så här blir jag snart
en gråhårig gubbe
Ja lilla du jag har
inget intresant att
tala om i kväll

skall nu gå till stati
onen med brefvet så
kunske du får det i
morgon, Hoppas att du
har tröffat Frity o
Signe Tänke de Tola
om hur längsamt
Jag är De hjärtligaste
Hälsningar och
Kyssar från din
egen Mikke

Skrif snart.

ROCKFORD
APR 21
11 PM
1916.
ILL.



Miss Elsie Munson
438 N. Kellogg St.
Galesburg Ill.

Return to V. Swanson 1240 Lebec
Rockford Ill.

Rockford den 22. april 1916

Älskade Elsie!

Tack för brefvet som jag fick just nu. Vari jag ser du mår bra bilket öfven jag gör Vi sluta lite tidigare om lördagkvällar men det tycker jag inte om för tiden den går fortast när jag arb. Ack om du hade varit här nu så jag hade kunnat

tröffat dig lilla älskling.
Du kan aldrig tro vad
det är långsamt för mig
Jag som alltid var van att
komma till min Älskling
om kvällarna, hade alltid
så brådtom innan jag
kunde bli färdig O, jag
vågar inte tänka på
hur roligt det var, viste
inte att sötta värde på
det då som jag bort,
Du vet att du är allt för
mig, tycker det är synd
att folk skall vara så
elaka mot dig och ljuga,
men du får försöka och
inte bry dig om det
utan göra som du säger
lotsa som det regna

2)

Far och mor har vist en
låg tanke om mig och det
är naturligtvis folk som
inbillar dem bara för
att ställa till elokheter
När jag träffar dem, skall
jag be dem slå allt anyttage
bekymmer ur högen.
Tycker det är synd om dem.
att de skall bry sina
hjärnor så mycke för
vår skull. Blir bra när
du kommer hit. Om du
vill komma? Sen får
de väga vad de vill. Tänker
de skall inte ha mycke

för sin skadeglädje, Önskar
att vi kunde som ordspråket
säger den som skrattar sist
skrotta bäst. Men man
vet ju inte längre än man
ser, Men om det går som
vi tänker skall vi väl
blifva lyckliga och kunna
klara oss sjelfva, Fror du
inte det? Det här långsam-
ma skall väl taga en
ände, måtte det sedan
bli glädje som motsvara,
och det skall det blifva.
Ser att ni träffa (Frilu)
och Signe när de kom
Du säger att de har blifvit
mogna, tycker inte att
Signe har ändrat sig
något men F, är

3)

ganska mager, han har
inte varit frisk heller
gick sjuk öfver en
månad i vintras som
han inte kunde arbeta
Och du vet att de har haft
mycke att beställa på
senare tiden också. Tala
de inte om hur långsom
jag är. Tycker det var
besynnerligt att inga
andra kom och mötte
dem, Hennes syster och
bröder viste väl att de
skulle komma, eller

kanske de kom och skulle
öfverraska dem, tänker
de kommer tillbaka hit
i mogan kväll och då är
du hjärtligt välkommen
om du är med, viste jag
vad tåg de kommer med
så skulle jag gå och möta
dem, Undras vad du gör i
kväll lilla Bötnos. Jag
skall gå och äta supper
när jag skrifvet färdigt,
sedan kanske jag går
på frälsnings armen
ett tog, eller också skall
jag gå och läsa svenska
nyheter för det finnes
läsrum där de har sådana
Jag tycker det är som
jag vore i Sverige

4)

är alldeles som en svensk
stad, barn och alla så
tala de svenska, Stan
är delad utof en river
som går igenom så på
den ena sidan är bara
svenskor, sedan är det
amerikaner den andra. I
morgon skall jag ut
och be se mig om det
blir fint väder, min
husbas och jag. Du tala
om att det är regnet
i G. det är det här
också det är så kalt

så man måste ha
överrock, och regna gör
det nästan jämt, Ser
ut som det ingen som-
mar skulle bli i år.
Ser att Josefin är bättre
Skulle skickat dig ett
påskkort men jag har
inte tänkt att det är
påsk för jag tycker
inte det är något högtid-
ligare, Du får ursökta
mig för jag har alldeles
glömt bort att det var
påsk, Jag änskar dig
en glad och treflig
påsk. Fast inte för
treflig då kanske du
glömmer mig.

5)

Sade jag skulle skrifvo
färdigt innan jag gick och
åt men det kan jag inte
utan har nu varit och
ätet så jag är mött nu
Du kan komma till mig
i kväll för jag är ensam
hemma. Ja lilla älskling
jag har inga nyheter
att tala om skall
nu gå till posten med
brefast, jag tänker det
är ett par mil dit.
så får jag lite motion.

Hjärtligaste hälsningar
och kyssar från
din egen
Hilda

Kära Olga!

"Önskar du kunde få
brevet i morgon, men
det får du nog inte.


ROCKFORD
APR 23
11 PM
1916
ILL.
U.S. POSTAGE
Miss Elsie Munson
438 N. Kellog st.
Galesburg Ill.

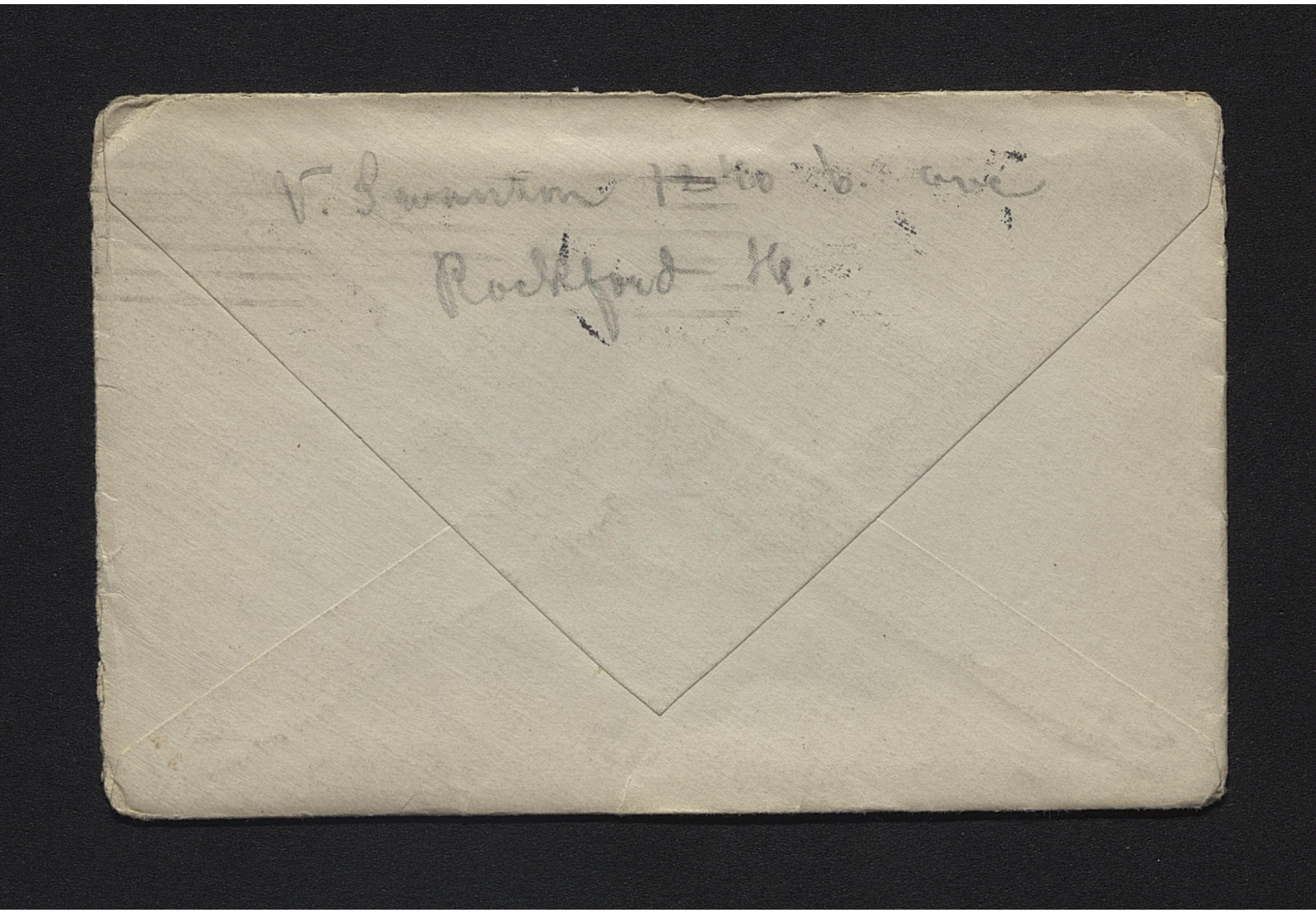

Rockford den 24. 4 - 1916

Älskade Lilla Elsie!

Innerligt tack för kort och bref som jag fick just nu. Ser att du haft näsblödning Lilla Du,

Ser att du troffat A. anderson, och han varit öförskämd. Kära du det får du inte vara ledsen för Det borde han sjelf vara

för sin dumhet, Han
tänkte han gjorde det bra
naturligtvis. Han mår
inte bra för han gjorde
oss bekanta, och sedan
sjelf fick en lång
näsa. Nej, köra du jag
varken tror eller frågar
efter vad Axel eller
hans kolegor säger
Jag vet nog vad de
säger, för de vill bara
skämma ut både dig
och mig. Men lilla du
fråga inte mer efter
det än vad jag gör.
Gråt inte Älskling
det borde de sjelfva
göra men de förstår

2)

inte sin dumhet.
Vi har varit bekanta
förlänge och känner
varandra för väl. Så
de får tala och säga
vad de vill, De tycker
nog inte om oss några
af de där Krystala
folket. De tyckte vi
var högfärdiga för vi
inte hållde oss och
köfta med dem som
de andra pojkar och
flickorna gjorde. Du
änskar du vore ifrån

Galesburg. Det änskor
jag ochså. Där kan
du höra hur dana
folk är. Men jag kunde
aldrig tro att han kunde
vara så ussel ändå
han var nog full.
Ja lilla älskling tänk
inte mera på det
de kan inte göra
någon ovänskap mellan
dig och mig. Åtminstone
inte frågor jag efter
vad de säger om dig.
Och det får du inte
heller om de säger
aldrig det om mig.
Om vi har fel och
brister så kan vi

3/

sjelfva tala om det för
varandra för vi har
bättre reda på dem
än de. Men lilla du
jag förstår att du tar
det så hårt för du
har aldrig varit ut
för f-ri för förlåt
mitt uteysk. Jag
känner Axel och Flera
med honom. Ja lilla
sötnos vi skall inte
längre fästa oss vid
a. oförskämdheter
Undra vad du gjorde

i går påskdagen om
du hade något trefligt,
det hade du nog inte
för du hade så mycke
att tänka på. Ack om
jag kunnat kommit
och uppmuntrat dig
eller röttare sagt delat
dina bekymmer. Kan
tala om vad jag gjorde
i går hela dagen först
sof jag till Kl. 9. sedan
gick jag upp och gick
till kyrkan (är nysligt snöll)
sedan var jag och han
som jag rumma hos
ute och gick hela
efter middagen vi gick
igen om en del choppar

4)

och såg på en hel
del maskineri sedan
var vi ute i en stor
fin park och gick om-
kring där, du kan tra
där var förtysande
vackert, vackra gräs-
mattor och träd och
sedan går rivern intill
Där blir fint att vara tin
sommaren, (O, om du
snart vore här, vad vi
skall hafva roligt lilla
Älskling.) Sedan när
vi kom hem fick

jag supper med dem
här jag lefver. Var
sedan vid stationen och
skulle se om Fritz
och hans kära moka kom
för jag ville naturligtvis
köra från dig, mitt
hjärtas allt, men det var
förgöfvas för de kom
inte, vet inte om de
är komma än, skall
gå upp där de lefver
och se chur. Jag skulle
skrifvit bref igår kväll
men det var lika dant
för mig som för dig
jag hade inget fri-
märke och så när jag
kom hem var det

2)

för sent att gå och
köpa tyckte jag, var
så trött, sommade och
sof så gott drömde om
dig drömmer om dig
nästan varje natt men
sedan när jag vaknar
ja då ligger jag hör
så ensam, Ja nu har
jag kunske skvallrat
om nog, Men både
först och sist söger
jag bry dig inte om
vad Alel sögen, var
inte ledsen för det.

där är ingen som
tror honom ändå, är
där någon så är han
lika dum som Axel sjelf.
Hjärtligaste hälsningar
och kyssar från din
egen Wikke

Häka Olga!

"Onskar att Emil hört vad
Axel sagt så hade han nog
inte gått stöm där länge.
Kanske jag tröffar honom
när jag kommer skall
han hog ju höra vad
han sagt!


ROCKFORD
APR 24
11 PM
1916
ILL.
U.S. POSTAGE
1 CENT
U.S. POSTAGE
1 CENT
Miss Elsie Morton
438 N. Kellogg St.
Galesburg Ill.

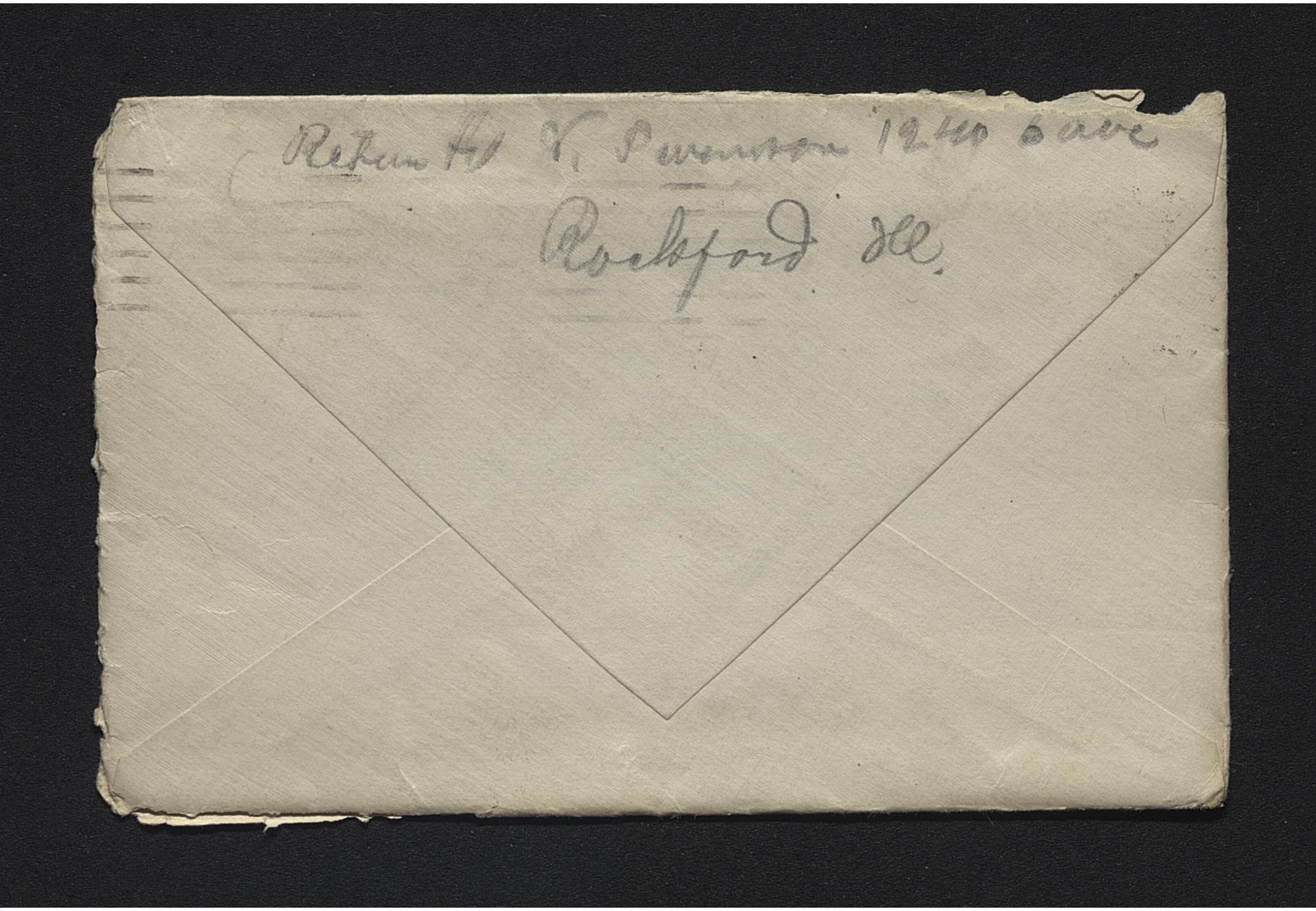
Return to V. Swanson 1240 Dave
Rockford Ill.

Rockford den 25. 4. 1916
Tisdag kväll Kl 10.30.

Älskade lilla Sötnos!

Älskade lilla du! Jag måste skrifva några räder innan jag lägger mig Kan inte somna fän. Jag mår bra! Vilket jag äfven hoppas du gör. Har inte fått något bref från dig i dag, men

jag tänker det är på
väg hit, Kan tala om
att jag varit hos F.
och Signe, jag och ett
par andra pojkar, kom
just därifrån nu.
vi har haft kaffe
och sedan hvar vi sutit
där och språkat, har
varit så intresserad för
att få höra nyketen
från Galesburg och från
dig min Cella Älskling
De tyckte det var så
förargligt för de inte
kunde komma upp till
dig som de lofvade, De blef
så väl hemötta när
de var i Galesb. så
de sara så glada

2)

kommo hit i går kväll
jag var upp hos dem
då ochså, de sågså
trötta och medgångna
ut. Ja nu har de
kommit i ro. Ja vi
skulle hafva roligt
där men köra du
jag kan inget roligt
hå när inte du är
med, du vet mina
tankar äro alltid
hos dig, fast jag är
långt ifrån dig så
är jag dock hos dig

med tanken O, lilla
Älskling du vet inte
vad jag längtar efter
dig, vet inte vad
jag älskar dig. Ach
om den stunden snart
vore att jag åter igen
kunde hafva dig i
mitt knå och få om-
famna dig, vad jag
skall blifva lycklig
då. Vet nu riktigt
vad det är att vara
kär. kan säga som där
står i visan jag älskar
en glad liten jänta vara
en, Och du är den enda
och skall alltid var det.
Du behöfver inte

3)

vara ledsen för vad
folk säger om vacker
dig eller mig vi äro
det vi äro ändå och
ingen skall kunna
~~kunna~~ slita sönder
våra kärlebsband
du vet att du är allt
för mig, har inga nyhetet
att omtala i kväll utan
att det är kall väder
tycks inte till att blifva
någon sommar i år
snart har vi maj
månad tiden skall väl

gå på något vis
fast det är svårt. Ja
lilla rara du nu
skall jag lägga mig
och be att få drömma
om dig Hälsningar
och de Gärtevannaste
Kyssar från din
Egen lille

Wikke

God natt!

Skrif mart

Hälsa Olga!

Hoppas du kan läsa mina [illegible]


ROCKFORD
APR 26
10 AM
1916
ILL.
U.S. POSTAGE
1 CENT
U.S. POSTAGE
1 CENT
Miss Elsie Simmons
438 N. Kellogg St.
Galesburg Ill.

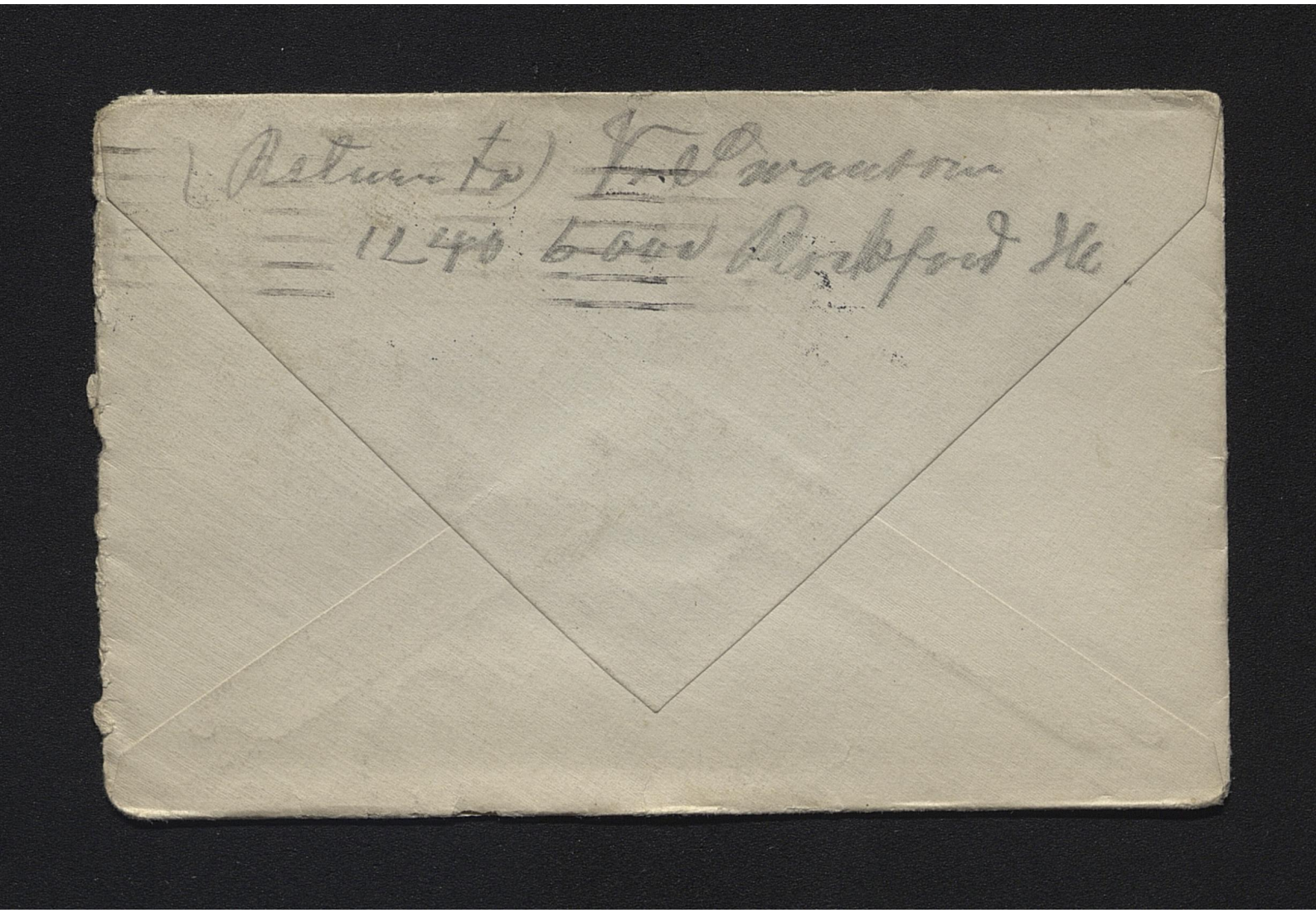

(Return to) V. Swanson
1240 6000 Rockford Ill

Rockford den 26. 4. 1916

Min Egen lilla Elsie!

Hjärtligt tack för brefvet som jag fick just nu. Ser att du mår bra likaom jag gör. Det värsta är att det är så kalt så jag sitter och frysen det är riktig winter här kan du tro

ser att du är ute och
åker bil om dagar det är
ju roligt eller hur. Vad
hade Ernst för godt att tala
om i söndags kvöll skulle
varit roligt och varit med
och hört jag tänker han
var ganska tyst. Han
skrifver att han kommer
hit den 6. maj önskar att
han snart vore här, är
så intresserad för att få

höra hur allt går av i
Jolesburg nu förtiden. Tycker
jag varit därifrån nu ett
helt år och så är det bara
en månad, så långsam
månad vet jag mig
aldrig haft någon gång.
Du säger du tror inte
du kan gå med hit den
nittande när jag kommer
Undras vad det då är som

hinder dig, Då är du ju
konfirmerad och stor flicka.
Önskar att det snart vore
den tiden att jag vore i
Falcoburg. Det är inte
stare jag längtar efter
förstår du väl, Eten något
dum är kärare. – Lilla du!
du måste gå med hit. Skall
lura dig med på tåget sedan
kan du inte hoppa af
förrän du kommer hit.
Signe tala om att

hemme syster skall
komma hit till som-
maren hon ser så tyf-
lig ut, gör hon inte?
jag har inget att tala
om i kväll, är så som-
nig, gick till bedd så
sent i går kväll. Skall
lägga mig nu kl. är
inte mer än nio
tänkte gått upp i stan
med brefvet. men det

kommer lika fort i
väg om jag lämna det
i morgon tidigt. går
upp så tidigt så jag
hinner gå till Posten
med det innan jag
går till arbete. Storkan
du som skall börja
göra stor rengöring
det blir grofarbete.
Tänker du tycker det är
bra att inte jag kommer

till dig om kvällarna
utan du får sofva lite
mera De Hjärtligaste
hälsningar och kyssar
till dig lilla mamma
från din egen
Wikke

Hälsa Olga!

God natt.


U.S. POSTAGE
1 CENT
U.S. POSTAGE
1 CENT
ROCKFORD
APR 21
10 AM
1916
ILL.
Miss Lucie Munson
438 n. Kellogg st.
Galesburg Ill.

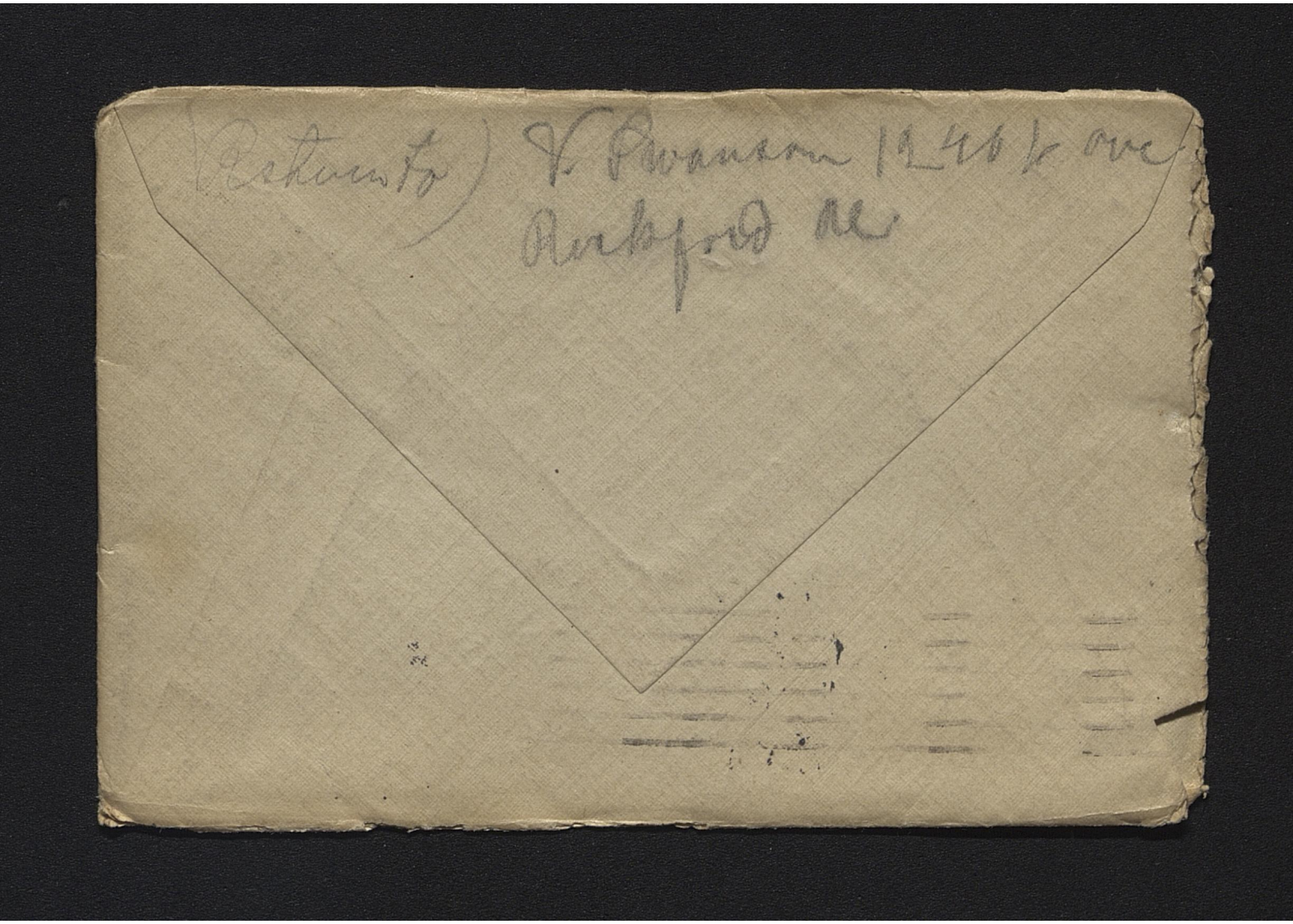
(Return to)
V. Pearson 1940 Ave
Auburn Me

Rockford den 27. 4. 1916

Älskade lilla Elsie!

Tack för brefvet. Ser att du mår bra liksom jag gör. Tycker det är synd om dig att du skall hafva så mycket att göra om dagar. Och sedan till på köpet nästan blifva förgiftad ~~[illegible]~~ utaf ond medicinlukt, men det

var ju roligt att det gick
bort under natten (hufvud
värken) Ser att Olga
inte kommer till dig som
vanligt, hon har kanske
skaffat sig kavaljer, och
då kan man ju inte
fodra det. För som du
vet då är dor inte
mycken tid öfver, inte
sant? Då glömmer
man systrar med
mera sådan släkt och
tänker bara på sin
älskling, åtminstone
gör jag det frågor inte
efter någon annan
bara jag har dig Lilla
Sötnos Hvarför tror

2)

du att du skall sitta
ensam nästa månad
denhär tiden du säger
att jag kunske både sant
hos dig och gått igen.
men du änskar du kunde
gå med, du är ju kom-
firmerad då så det är
ju ingenting som binder
dig vid Folesburg. Kommer
ihåg att du sade du ville
gå och hälsa på din Cros
i Desmoine, skall du
det så får du skrifva
om det så kan jag

komma någon annan
tid om du vill. För jag
söger som du när jag
kommer och går igen så
sedan blir det lika långsamt
när jag kommer hit
igen, (kanske långsammare
om inte du är med
lilla raring. Önskar att
jag snart vore hos dig
då behöfver jag inte sitta
och fundera vad jag skall
göra för att tiden skall
gå, för då gå timmar-
na som minuter
Önskar att du tycker det-
samma. I kväll är
det sår fint väder
önskar att jag varit
i Golesl. hos dig

3

så kunde vi gått ut
och togit en liten pro-
menad, då hade jag
inte behöft skrifvit.
Du får inte tröttna
på mina många
enformiga bref, är ingen
brefskrifvare fastän jag
nu blifvit. Ja nu är
kl. half nio skall nu gå
upp i stan med brefvet
och så kanske jag går
in på läsrummet och
sätter mig där och läser
en timma sedan blir

det Lagom att gå hem och
knyta sig, och drömma
om dig mitt aut. Lägger
mig inte före kl. tio
någon kväll vaknar
ändå fem varje morgon
så ligger jag en hel
timma innan jag går
upp. Ligger och tänker
på dig och önskar att
det snart vore kväll,
och sedan när det blir
kväll önskar jag att den
skall gå. Du vet jag
vill att tiden skall gå
så jag mort kan komma
till dig, så du kunde
lifva upp mig för
du är den enda som

4

kan göra det, Det
har varit så fint
väder i dag har stått
vid en öppet fönster
hela dagen, och inandats
vårvindar, har slagit
samman lådor till
dressare det är bra arb.
för tiden går så fort
och det är huvudsaken.
tycker böttre om arbetet
här än i Gole b. Har bara
så långt att gå kvällar
och morgnar ungefär
trettio minuters väg

men det är fint med en
promenad på morgonkvisten
när det är vackert väder.
Fritz har ändå längre att
gå än jag; alla choppar
så ligger de i utkanterna
på stan. Sade jag skulle
gå upp med brefvet i
kväll det får nog vara
till i morgon, det kommer
till dig lika fort, Jag är
så lat, har suttit inne hela
tiden redan jag kom
från arbetet, är alldeles
ensam hemma. De går
ut ett par kvällar
i veckan som de inte
kommer hem förrän

Skall om lägga mig att
sopra Gud mitt lilla

Sweethart.
Pop godt.

Tolf eller ett om nätterna
de går vist på något
klubbhus. Sedan när de
kommer hem kan han
sätta sig till pianoet
och spela mitt på
natten han tycker så
mycket om musik.
Undras hur det är med
Valborg, om han är
bättre, hälsa dem
så godt hemma när
du ser dem. Att jag
mår bra här i
Rockford, men längtar

så rysligt efter att
åter komma till Jalco.
för att få klappa, sme-
ka och kyssa deras
lilla rara dotter Elsie
Sitter nu och kyssar ditt
fotografi men det är så
torra kyssar jag får.
Snart skall det väl
blifva verkliga, är
rädd att du då får lika
ont på munnen som
när jag gick hit, för
jag sliter kanske cysp
din lille söte man
Ja lilla du nu har jag
inte mer att bramma om
i kväll. Hälsningar och kyssar
i oändlighet från din egen
lille Wikke


ROCKFORD
APR 28
1:30 PM
1916
ILL.
U.S. POSTAGE
1 CENT
U.S. POSTAGE
1 CENT
Miss Elsie Munson
438 N. Kellogg ct.
Galesburg Ill.

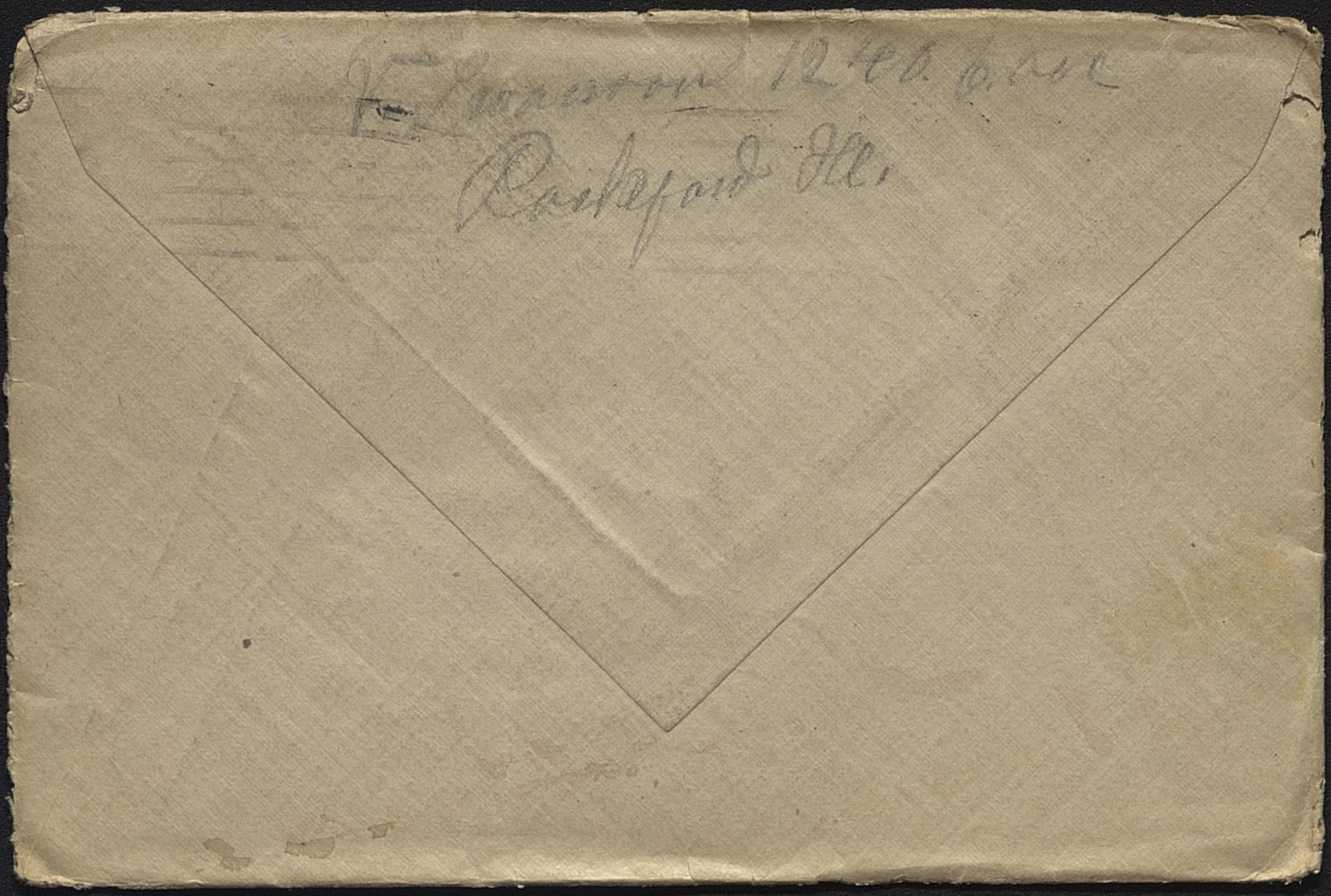

Rockford den 28. 4. 1916

Kära Elsie!

Andras brev du mår
i kräm Hoppas bra.
Jag mår rätt så bra
är bara lite förkyld hade
fönster uppe så det blef
kors drag och vinden var
så kall i morse, får
därför nu gå med täpft
näsa, det är så obehagligt

Dof gott, Klara inte att skrifva!

Har inte fått något bref
i dag. brukar nästan var
dag ligga ett på mitt bord
när jag kommer från arb.
Gick och sökte allt öfver
tänkte kanske hon glömt
att bära upp det, men kunde
inget finna. Så i kväll får
jag lägga mig utan några
nyheter från dig, lilla Älsdalinga
Kanske du tycker det är för
ofta att skrifva var dag?
Ja lilla du, du får kanske
arbeta så hårt om dagar

så när kvällen kommer
du orkar inte sitta och
skrifva. Undras vad du
gör i kväll. Hoppas att
du skrifver så jag får
bref i morgon, annars
får jag inget förrän
måndag. Kun tala om vad
jag gort i kväll, vi satt
ute och språka tills det blef
mörkt sedan gick vi in
och spela kort (Maja)
du kanske kan det spelet
det är rätt så roligt.

och nu sitter jag här i all min
ensamhet och skrifver, och är
så långsam för jag inget bref
fått idag. Du får ursäkta
att jag inte skrifver
något långt bref, har inga
nyheter att omtala som
intresserar dig. I morgon
skall vi arbeta hela dagen
för vi har så mycket att
göra. Nu skall jag lägga
mig och måtte jag drömma
om dig hela natten lilla
mamma. I tusentals
med hälsningar och kyssar
från din egen Elektor.

God natt!


ROCKFORD
APR 29
10 AM
1916
ILL.
U.S. POSTAGE
1 CENTS
U.S. POSTAGE
1 CENTS
Miss Edie Winston
488 N. Kellogg ste.
Galesburg Ill.

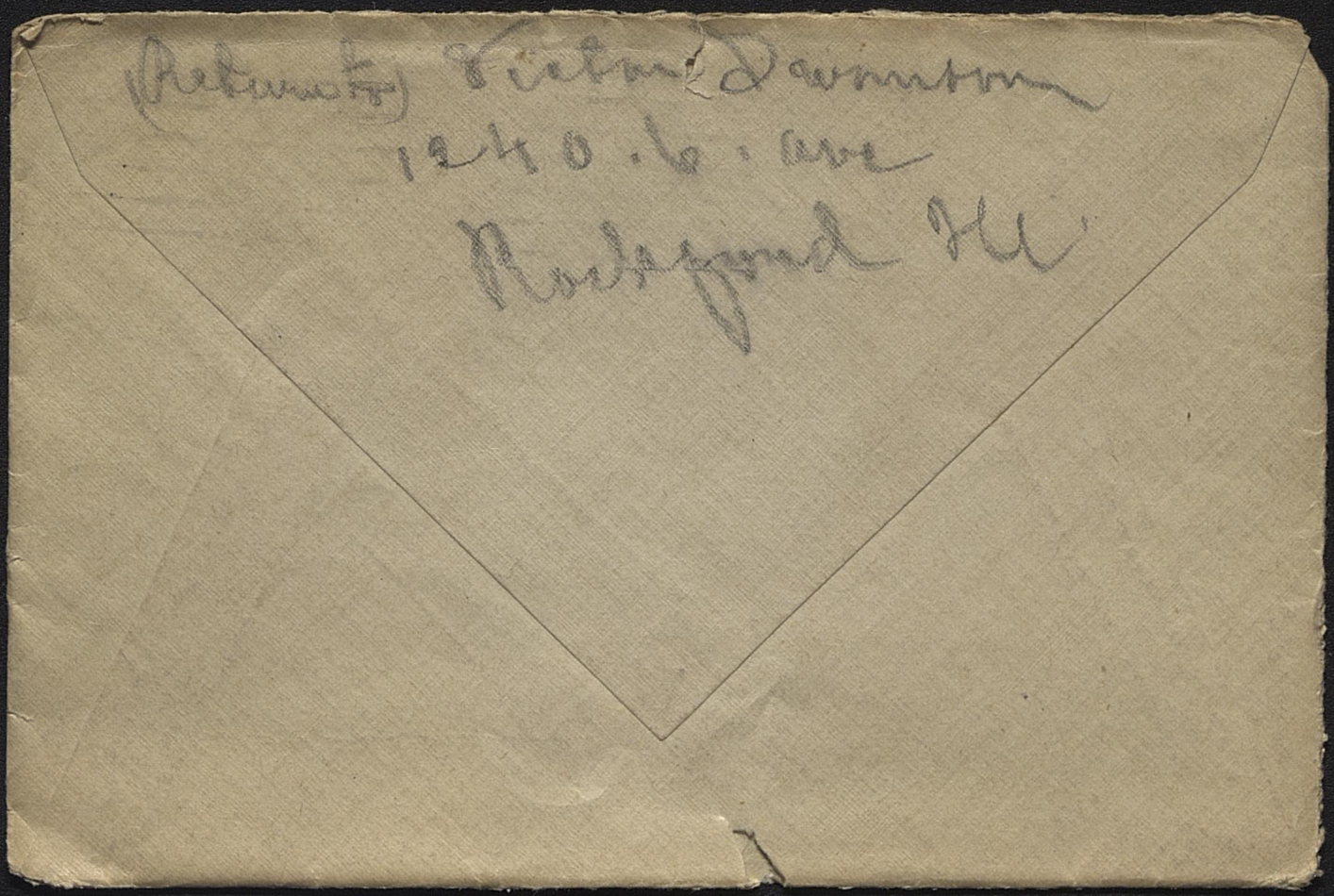

(Return to) Victor Dawson
1240 . 6 . ave
Rockford Ill

Rockford den 29. 4. 1916
kl. 9. kvällen

Min egen Älskade Elsie!

Hjärtligt tack för din kön-
komna bref. Ker att du
inte mår riktigt bra
lilla älskling. Hoppas det
går snart öfver. Jag för
min del måk lånat efrån
bra heller, är så för-
förlist förkyld fick den
just i går morse stod

där som var korsdrag
begynte att känna det
med detsamma. Är så
täpt i näsan, och så är
jag så ömm i halsen
var så trött i kväll
Men jag tänker det går
öfver i natt, är så glad
för det är söndag så
jag skall nog taga tin-
fället i akt och sofra
till middag. Hade inte
tänkt gått ut något i
kväll men jag tänkte
jag skulle bli bättre
om jag gick ut och
fick frisk luft. Tycker
det är så förargligt

2)

att gå så ensam på
Streeten när jag varit van
vid ditt sällskap, gick en
trottoar fram och sedan
den andra tillbaka hem igen,
vill mycket heller sitta
inne tills jag får ditt
kära sällskap igen.
Ja kära du två lördag kvällar
till sedan tredje är jag hos
dig om det går som jag
tänker, O, vad det skall
blifva roligt. Vet inte
hurdan jag är när jag
inte får träffa dig, du

som är allt för mig.
Kunna mig precis som
jag gort något illa.
Kan aldrig vara glad
som förr, ingenting
intrecera mig, vill helst
vara i ensamhet trifs
bast då. Önskar att
jag varit hos dig så
tror jag inte att jag
kunde jag var sjuk.
Är just inte mycket
sjuk, men jag kunna
mig inte riktigt bra
du vet nog hur förkylning
förhåller sig. Träffa
F. och Signe när jag
var ute i kväll
de ville jag skulle

3

Komma upp till dem i
morgon eftermiddag, de
har nog inte många som
hälsa på dem än, har
inte så mycke bekanta.
Tycker det var oförskämt
of dem att inte komma
upp till dig, de lofvade
så säkert de skulle göra
det, nog hade de tid
någon gång. Folket här
jag lefver har parti i
kväll så här är riktigt
lif down stairs, ville
jag skulle stanna med

dem nere men jag sade
jag mådde inte riktigt
bra. Will hellre sitta
uppe och skrifva till
dig lilla hjärtevän, och sedan
lägga mig lite snorare
för du vet jag kan inget
roligt ha ändå för-
utan dig, sitta där
nere som en dimmfigur
det är inget nöje.
Ja lilla du jag har
inget att skrifva
börja blifva sömnig
också, så det är nog
bäst att jag lägger
mig och om möjligt
får drömma om dig
my sweethart.

4

Hoppas jag blir lite
bättre i morgon, Det
blir jag nog när jag
sofvit en fenton
timmar. Undras vad
du gjort i kväll du
har väl varit hos prästen
kan jag tänka mig.
skulle önskat att jag
kunnat träffat dig efter-
åt som för när jag
var i Falesburg.
O, jag vågar inte
tänka på hur roligt
det var att få komma

till dig om kvällarna.
det var andra tider
för mig än nu. Ja nu
skall jag ligga och
tänka på min lilla
sötnos tills jag somnar
Hälsningar och kyssar
från din Egen

Meikke

Sov gott!

God natt!

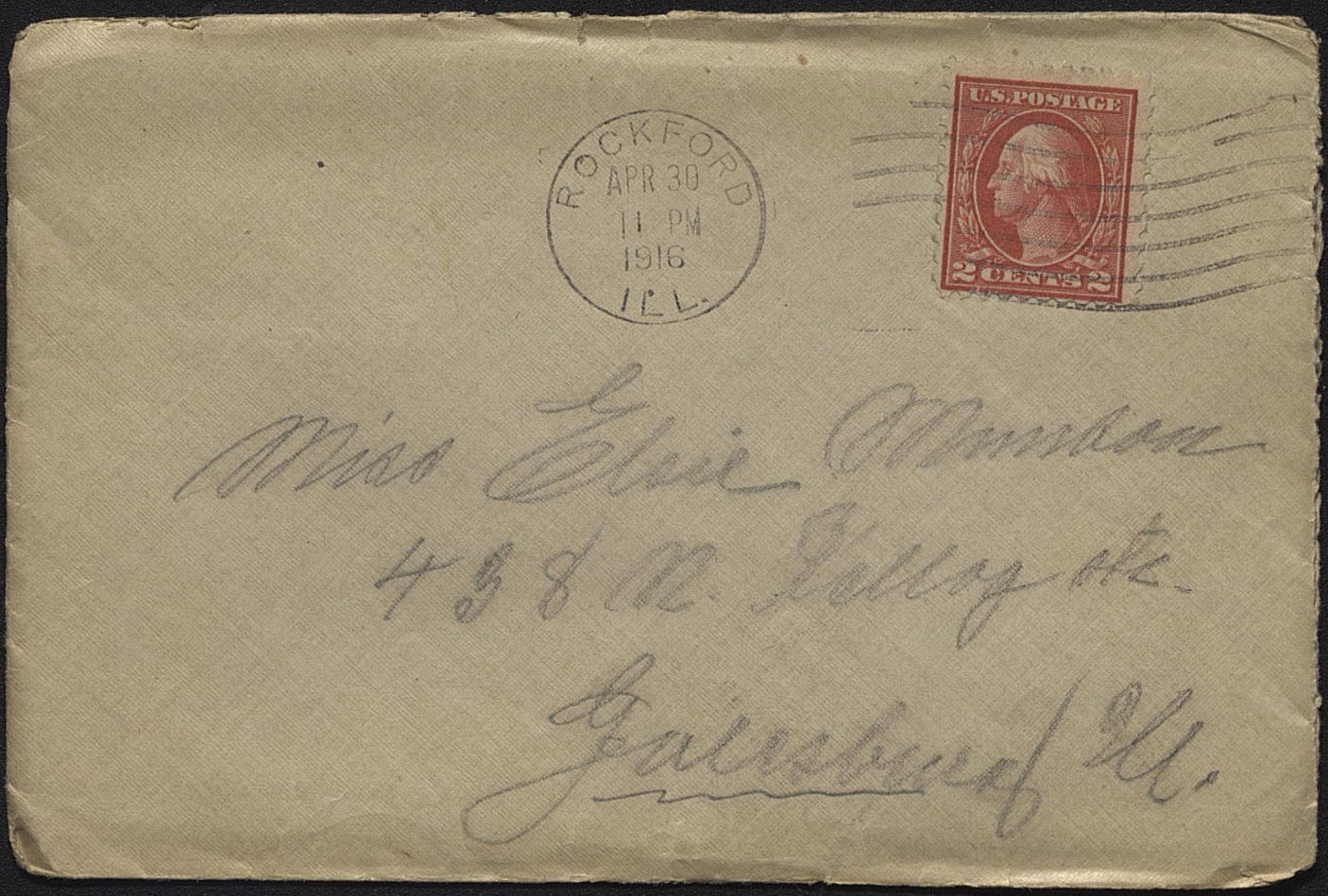

ROCKFORD
APR 30
11 PM
1916
ILL.

U.S. POSTAGE
2 CENTS 2

Miss Elsie Munson
438 N. Kellogg St.
Galesburg Ill.

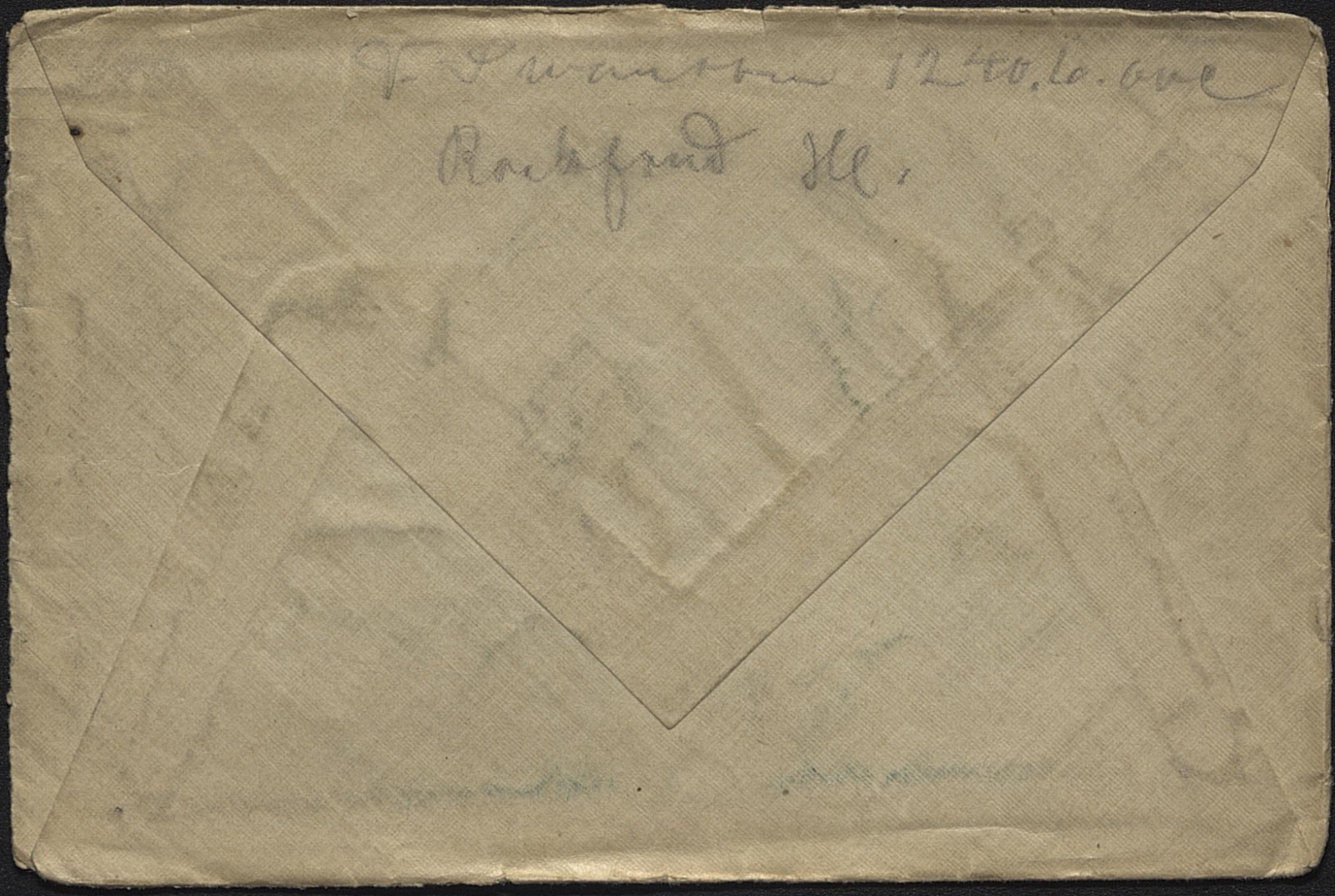

Rockford den 30. 4. 1916.

Min Egen Älskade Elsie!

Undras hur du mår i
kväll. Hoppas bra.
Jag mår bättre i dag
än i går, Det har regnat
hela dagen och håller
på än. Jag låg till kl.
half tolf i dag, kunde
inte somna jag tror

förrän ett eller två i
natt de höll sådant lig.
Skulle änskat jag kunnat
varit lika glad som de.
Men det kan jag inte
blifva förrän jag kommer
till dig, då skall det blifva
dubbel fröjd. Ja kära
du tiden går fast den går
sakta i morgon är det
första maj, är just två
år sedan jag lämna kära
Sweden. Och bara en
månad jag varit här, fast
jag tycku det varit ett
helt år så långsam har
jag varit, måtte maj
månad gå lite fortare
Du vet inte vad jag

2)

längtar efter dig lilla
Sötnos, Jag har varit
hos Fritsy å Signe i
eftermiddag blir nästan
afundsjuk när jag ser
hur bra och trefligt
de har det, Önskar
att du och jag, snart
kunde få det lika bra
Har varit där hela eftermd.
det har regnat så man
har inte kunnat gått
ut, tänkte annars gått
till någon kyrka i kväll
men jag får i stället

gå och lägga mig
det är kanske lika bra.
Andras vad du gjort i dag
lilla älskling om ni
haft lika otrefligt väder,
då har du ochså fått
vuttit inne, ja lilla du
jag är mycke mer Långsam
på söndagar för då kan
jag inte få något bref
från dig, men jag hoppas
jag får i morgon
har inga nyheter att
tala om, Hoppas du inte
tröttna på mina
många bref Hälsningar
och kyssar från
din Egen Lille
Sikke


ROCKFORD
ILL
MAY 1
10 AM
1916
U.S. POSTAGE
2 CENTS
Miss Edith Brandon
435 N. Kellogg St
Galesburg Ill.

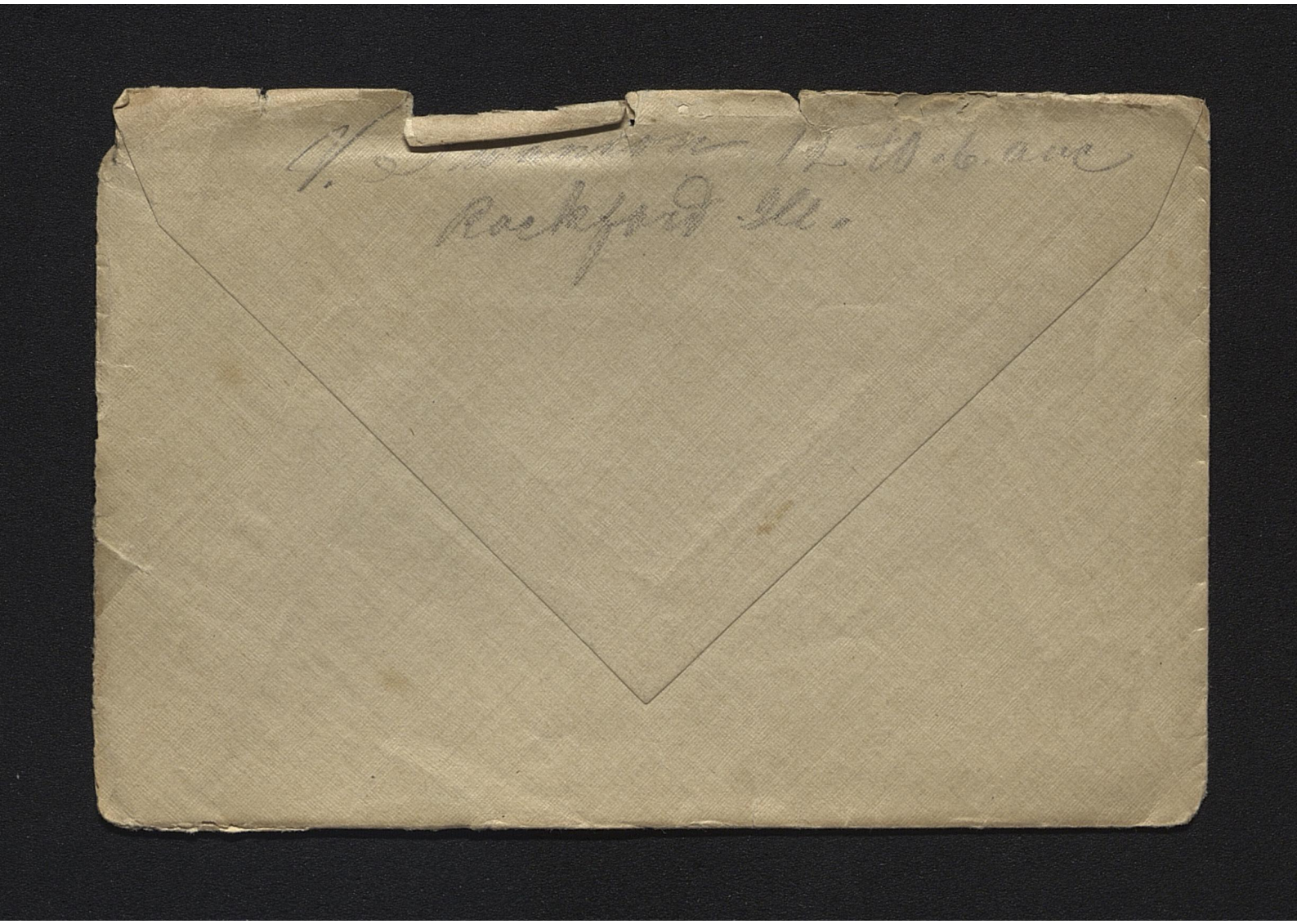

Rockford den 1. maj 1912

Älskade lilla Elsie!!!

Tusen tack för dina
käckomna bref, ser
att du mår bra och
att du börja blifva
fet. kunske jag inte
känner igen dig när
vi träffas, Jag mår
rätt så bra också
nu fastän näsan

är lite vattensjuk
men jag tänker det
går snart öfver också.
Har inte varit så sjuk
på länge som jag var
i lördags, tänkte många
gånger gått hem från
arbetet men så gick
den ena timmon efter
den andra och så blef
det kväll. Ja i dag är
det första maj, men
inget roligt för det
frågar inte efter
något heller, det enda
roliga är att tiden går
så du och jag, jag och
du snart får träffas
Ja lilla älskling vad-

2)

det skall blifva roligt.
Tänker du kan nog
gå med hit när jag
kommer, om du vill,
det blir nog bra med
det, Låt på Signe som
hon vill att hennes
syster skulle gå med
också då, är just inte
så intresserad för hennes
sällskap, men det gör
mig ingenting, bara
inte du frågar efter
det, Jag tänker Signe
tycker det är långsamt

och sitta ensam hela
dagar, De är så glada
när man kommer dit.
Skall skrifva till Ernst
att han tar Signes.
syster med hit (jag vet
inte vad hon heter)
tror nog att de kunde
ha roligt båda (eller
vad tror du?) Han brukar
alltid ha så roligt med
flickorna när han är
på dansar. Ser att ni
hade lika regnet i
går, här regna det hela
dagen i går och i
morse när jag gick
till arbete, men sedan
har det varit fint.

3)

har ingenting att
tala om i kväll, utan
det är så tyst och en-
formigt, har aldrig haft
så långsam första maj
förr, tror inte den var
så långsam när jag
lämna hemmet. det är
just två år sedan i dag-
tiden har gått, snart
skall vår dessa dagar
också gå som skilljer
oss åt. Undras om du
träffat Missis Malacros
Ernst tala om att hon

inte tyskte riktigt
om att jag inte sade jag
ämnade stanna här,
men det veste jag
ju inte då vilket.
Ja nu skall jag lägga
mig att sofra Hjärtligste
hälsningar och kyssar
från Din Egen lille

Wikke

God natt!
sof gott!

Hälsa Olga!


ROCKFORD
MAY 2
130 PM
1916
ILL.
U.S. POSTAGE
2 CENTS 2
Miss Elsie Pearson
438 N. Kellogg Ave.
Galesburg Ill.

Rockford den 3. maj 1916

Min Egen Älskade Elsie!!!

Hjärtligt tack för ditt långa och körkomna bref. Är vid bättre hemmor strax. Var vid så dåligt i går kväll, Du får förlåta mig för brefvet som jag skref, Drust naturligtvis skref det bara för att bry mig ångrade mig

efteråt att jag skickade
i väg det, det var nog
för jag inget bref fick
i går som jag blef så
dumm, viste inte vad
jag skulle göra, han
kunnat låtit bli att
skrifva något sådant.
Ja lilla du, du får inte
blifva ond på mig
för det, önskar att jag
kunnat talat med dig
skulle jag vagt varför
jag skrif det, men
nu får det vara till
jag träffar dig, ber
att du mår bra. Det
gör jag också nu
min Jökylning är

2)

nästan öfver, önskade
bara att nösan var
upp och ned vänd så
jag inte behöfde hofva
så mycke besvär med
den, Det är ju så kalt
som det vore vinter, så
det är inte att undra på
att man blir för kyld.
Du säger jag får inte
vara ledsen när jag
tänker på dig, Men Gud
vet om jag inte är
ibland för jag inte
kan träffa dig utan

får sitta så ensam
hoppas du förstår mig
rätt. Är ledsen för det
långa afståndet som är mellan
oss, Du önskar att jag
kunde stanna tills du
kunde gå med hit,
du skref i förra brefvet
att du önskade arbeta
i två eller tre veckor
efter, lilla du det lägger
nog inga hinder i
vägen du kan lika
gärna gå med när
jag kommer, om du vill?
Dina economy bekymmer
kanske jag kan lätta.
så det blir nog alright.
Jag kommer om

3)

fredagkvällen så tänker
jag gå om måndagen.
igen önskar då att du
kunde gå med, Det kan
du säkert! Skall ställa
om så du får ett
snyggt rum när du
kommer hit, Vet inte
om F. och signe har
någon plats tror det
nästan, då vill de nog
du skulle stanna där.
Ja nu är det bara
två. veckor till jag
får träffa dig min

Lilla Älskling. måtte
de snart gå jag längtar
så det kan inte beskrifvas
Ser att du har hjälp
till arbetet om dagar
det var ju roligt så
behöfver du ju inte
arbeta så hårt, jag
vet nog vad det är
att göra rent annars.
hoppas det är sista
rengöringen du gör
för andra. Här skall
vara karneval någon
stannas i stan denna
arkan men jag vet
inte var frågar inte
efter det ejhellen har
inte tänkt att gå dit.

4)

tänker inte på några
nöjen förrän du kom-
mer hit, och då blir
det roligt utan någon
karnevol, Undras om
de skall ha något show
i Galesburg i maj, Du
kommer i hög där var
förra året, då var vi
inte mycket bekanta
kommer så väl i hög
hur jag gick och kikade
efter dig en kväll vi
hade bestämt möte
där. Har nu inte

mer att skvallra om
i kväll, skall nu gå
ut i stan med brefvet
så kanske du får det
i morgon. De Hjärt-
ligaste hälsningar
och kyssar från
din Egen lille

Wikke

Hälsa Olga och V-g

God natt!
sof gott sötnos


ROCKFORD
MAR 3
11 PM
1916
ILL.
U.S. POSTAGE
2 CENTS 2
Miss Edrie Munson
438 N. Kellogg Ave.
Galesburg Ill.

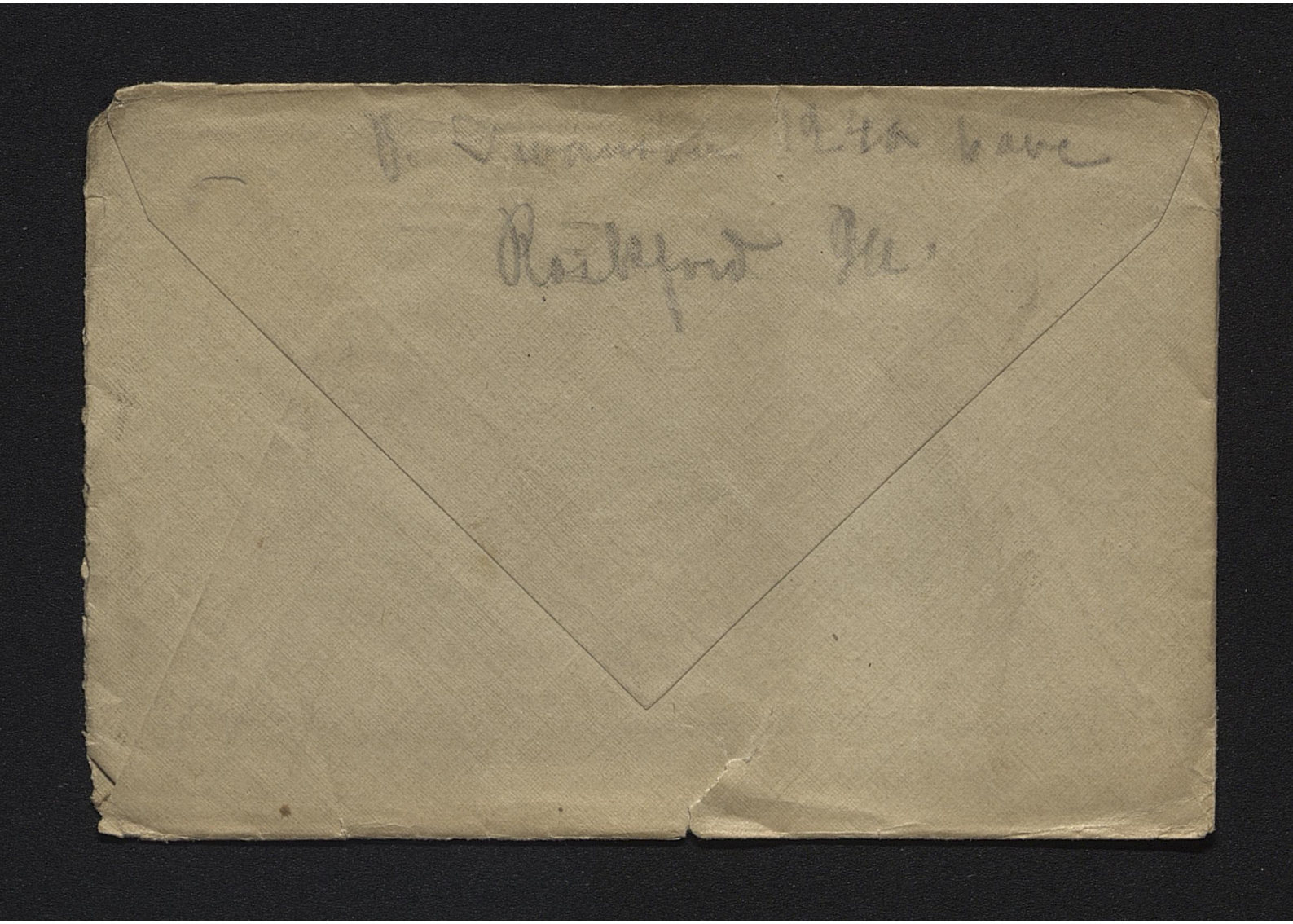

Rockford den 5./5. 1916

Älskade Elsie!!!

Tack för brefvet som jag fick just nu. Vill skrifva med detsamma. Du får inte blifva arg för brefvet jag äfvte inte vad han menade tänkte redan efteråt att han skref så bara för att bry mig.

Du vet han kämner
inte Ville. Hade han
det, så hade han aldrig
skrifvit något dylikt.
Du får inte tro att jag
frågat honom om saker
och ting angående dig
[illegible] var därför
han var [illegible]
Jag känner och tror
dig för väl, det att
du älskar mig, och
att jag älskar dig
och vi inte frågar
efter något annat
sälskap förrän vi
åter träffas. Vet
inte sjelf hurudan
jag var när jag

2)

skref det dumma bref-
vet. Jag ana med det-
samma att det var
Ville också kanske
några andra pojkar
som var med, Där-
för skref jag för att
få veta det, så jag
kunde tala om det
för honom när
han kommer och
låta honom veta att
jag viste det sjelf.
Jag tänkte att det
var Ville därför att

du tala om du var
bjuden till faster för
snyspar i söndagkvön.
Skulle önskat att jag
aldrig hade skrifvet
något om det, Du får
inte tra att jag gjorde
det för jag tvifla på
dig att du hade sälskap
med andra pojkar,
Utan där för att du sjelf
skulle tala om det
så jag kunde säj att
det var din kusin
som var med, Hoppas
du förstår mig.
Annars vet du att han
skulle kanske hånat
mig. för han vet att

3)

jag älskar dig om jag
än inte har sagt honom
det direkt ut så bör
han veta det ändå
Ja lilla du, du får
glömma det, bränn
upp brefvet! Och tänk
inte mera på det.
(Vill du det?) Tror nästan
att du blef arg på mig,
önskade att jag kunnat
talat muntligen med
dig lilla älskling. Skall
aldrig vara så frågvis
mera.

Ja i dag om fjorton
dagar (eller rättare
sagt i kväll) så är
jag på tåget emellan
Falesburg och här om
allt går som jag tänker
klockan är just nio
nu. Ach, om det varit
den kvällen i stället.
Men än får jag vänta
två långa, långa veckor
till, Sir att du flyttat
från stamm, Hoppas
att jag får bref i
morgon så jag
får din nya adress.
Mrs Hamm tyckte
väl inte mycke
om att du gick

4

Tycker det var synd
om dig att du skulle
vara där och göra
rent, först, och arbeta
så hårt. Hoppas du
får brefvet, kunde
ju adressera det
till ditt hem men
jag vet inte hus-
numret, kan tala
om att det har varit
riktigt varmt och
fint väder i dag
är så varmt i kväll
så jag sitter och

svettas när jag
skrifver. Du säger
att jag får skrifva
om jag älskar dig.
det vet du så väl att
jag gör. Älskar dig
öfver allting. Du är
allt för mig. Ha inte
att jag skämd för att
tala om det ej heller.
Har nu inte mer att
tramsa om i kvön
Hjärtligaste hälsningar
och kyssar från din
Egen
Mikke

God natt!
sof gått
lilla älskling!


ROCKFORD
MAY 6
4 PM
1916
ILL.
2 CENTS
Miss Edie Munson
438 N. Kellogg St.
Galesburg. Ill.



(Return to) V. Swanson 12-10. 6 ave
Rockford Ill.

Rockford den 6. maj 1916.
Kvällen kl. 10.

Min alltid innerligt
älskade Elsie!!!

Hjärtligt tack för ditt
kärkomna bref, Ser att
du mår bra, är så
ledsen för jag skref det
där brefvet till dig, men
köra du glöm det med
allt annat trökigt, men
glöm aldrig mig, Du
vet jag tviflar aldrig

på dig lilla älskling
viste knappast vad
jag gjorde när jag
skref det, Kan tala
om att Ernst har
kommit nu, samt en
pojk till som var
med, jag var och
mötte honom vid
stationen kl 2.
sedan var vi hemma
ett tag, gick sedan
ut på stan så vi
kom hem just nu
Kära du jag kan inte
sofva förrän jag
skrifvit några rader
till dig inte en
minut går utan jag

2)

tänker på dig, det att jag kan inte lefva förutan dig. Du är mitt lif och allt!

Du trodde Ernst o kulle tala om dig. Det har han gjort, men inget dåligt, utan tvärt emot ha inte han är arg på dig det är han vist inte, det vore detsamma som om han vore arg på mig. Det var pojkar som inbilla honom att bille det var en pojk som du börjat

ha sällskap med och
att du hoppas sällskap
med honom innan
ni fick sällskap.
Ja lilla älskling du
vet inte vad jag
längtar efter dig för
jag vet att du har
den bomma stora
Elvis som du alltid
varit, han aldrig haft
någon flicka förut
som jag älskat så,
Han aldrig vist vad
det var att vara
riktigt kär, Vi var
flera pojkar som
hade sällskap i början
de hade så roligt.
men jag kan inget

3)

roligt ha förutan
dig, gick och var
så arg, ville gått
hem, men jag tyckte
jag kunde inte det
heller förrän de gick
med, Ja lilla du
en lördag knäll till
i cusomheten, sedan
nästa skall jag
väl hoppas att jag
är hos dig lilla
älskling O! vad det
skall blifva roligt.
Önskar att jag kunde
talat med dig

så skulle jag strax
blifvit gladare Vet
att jag gjorde dig
ledsen för brefvet som
jag skref hade jag
bara tänkt öfver söker
hade jag aldrig gjort
det. Ja kära du jag
har inget mera
att tala om utan
jag är sömnig och
tröt, önskar att
jag fick drömma
om dig i natt lilla
kötnos, Nu ligger
Ernst och den andra
pojken och sofver
i min säng, tänker
att jag lägger mig

4)

på golfvet för det
blir för trångt för
tre i samma bedd
Undras hur du mår
i kväll och vad du
tycker om din nya
plats, måtte du
inte få alldeles för
mycket att göra få
lilla älskling, har nu
inte mer att tala om
i kväll de Hjärtligaste
hälsningar och kyssar
från din Egen
Wikke

God natt!
Sof Gott älskling
skrif snart



ROCKFO
MAY 7
10 AM
ILL.

U.S. POSTAGE
2 CENTS 2

1916

Miss Elsie Munson
1166. N. Prairie str.
Galesburg Ill.

Return to [illegible]

12 No. 6. ave Rockford Ill.

Rockford den 7. maj 1916.
Söndag kväll kl. 7.

Min Egen Älskade Desie!!!

Undras hur du mår i kväll, såg i förra brefvet att du var så uttröttad lilla älskling. Ack om jag kunde göra så du inte vore det. tycker det är synd om dig. Har riktiga samvetskval för brefvet som jag skref du vet.

I stället för att lätta
lägger jag ju sten på
bördan, Längtar så
förfärligt innan jag
kan få höra vidare i
från dig det är söndag
och då vet du jag får
inga bref från min
lilla sötnos, tycker att
söndagar är så långa
som hela veckor. Du
säger du är glad för jag
skrifva, Inte kunde
jag låta bli att skrifva
tro inte det, Dig som
jag ständigt här i
tankarna, Ingenting
kan hindra mig från
det, fast jag önskade

2)

att vi voro så nära
varandra så vi kunde
språkas vid muntligen.
Och jag kunde få trycka
kysvor till din lille
söte mun, tycker
det är en hel evighet
sedan sista kyssen.
Ja lilla du hoppas vi
snart får förnya den.
går och räkna dagarna
jag tror många
hundra gångar dagligen.
Tolf dagar till får jag vänta
o vad de blifva långa
men de skall väl gå

på något vis. Har
just varit och ätit
supper nu, så jag
är mätt, men riktigt
glad är jag inte, som
de annars bruka säga.
Ernst han gick ut på
stan nu tänker han
gick med pojker till
någon kyrka. Jag har
ingen lust för att gå
ut nu har alldeles
tappat den, vill vänta
tills jag får ditt sällskap
igen, trifs inte alls
i några pojk gäng.
Du kan tro att jag
har inte sofvit
för mycket i natt.

3)

lade mig inte förrän
klockan tolf låg tedan
på golfvet, ville inte
ligga med i bäddra.
och det var så hårt
blef så ämm i sidorna
Har aldrig sett så dum
pojk som Trust har
fått med sig ser ut
just som han varit
regnad med där han
står där blir [illegible]
sade till honom att
jag skulle gå med
honom på något
hotell och skoffa

honom rum, men
det ville han inte
undrade om vi inte
kunde ligga tre i bedden
Då sade jag att E. och
du kan ligga dör så
kan jag [illegible] på
golfvet, och det gjorde
jag inte ville jag
ligga i samma bedd
som han, var så
arg på honom så
jag var riktigt
sjuk. ville sedan
betala mig tjugofem
cent för han legat
då sade jag, ja
inte för jag vill
ligga på golfvet

4)

för varken en eller två
25 center en natt till
men vad tror du han
för stod det. han fick
behålla sin skärf stockar
karl. Är inte lönt att
han kommer upp på
mitt rum mera för
jag tål inte att se
honom. Vi gick upp
kl. half ätta i morse
sedan gick vi ut
på stan till middag
gick och dref allt
öfver, sedan i em.
har vi varit hos

Trity har sutlit
där och språkot
har gått så mycket
så jag är så trött.
skall nu lägga mig
när jag skrifvit vad
jag vill att tala om
är så sömnig. Kan
tala om att krust och
min bror Fred träffa
Axel Anderson för
några kvällar sedan
han och några pojkar
till stodo vid svenska
hörnan du kan tro
att de läste upp
lagen för honom
men han vågte
inte säga ett ord

5)

och det var nog
hans räddning. Undras
om ni har lika
varmt i Jolesb. här
är det så varmt i kväll
sitter invid ett öppet
fönster och skrifver
men svettas ändå.
Skulle varit trefligt
om det varit så jag
kunnat träffat dig
i kväll, då hade jag
inte kunnat gått och
lagt mig så tidigt
men nu skar jag
lägga mig, önskar att

jag finge drömma
om dig min Älskling.
God natt Hälsningar
och Kyssar i
Aändlighet från din
Egen lille

Nikke

Hälsa Olga å Josefin!

Sof gott
Sötnos

Väntar ett långt, långt bref
från dig i morgon


ROCKFORD
MAY 8
10 AM
1916
ILL.
U.S. POSTAGE
1 CENT
U.S. POSTAGE
1 CENT
Miss Elsie Munson
1166. N. Prairie St
Galesburg Ill.

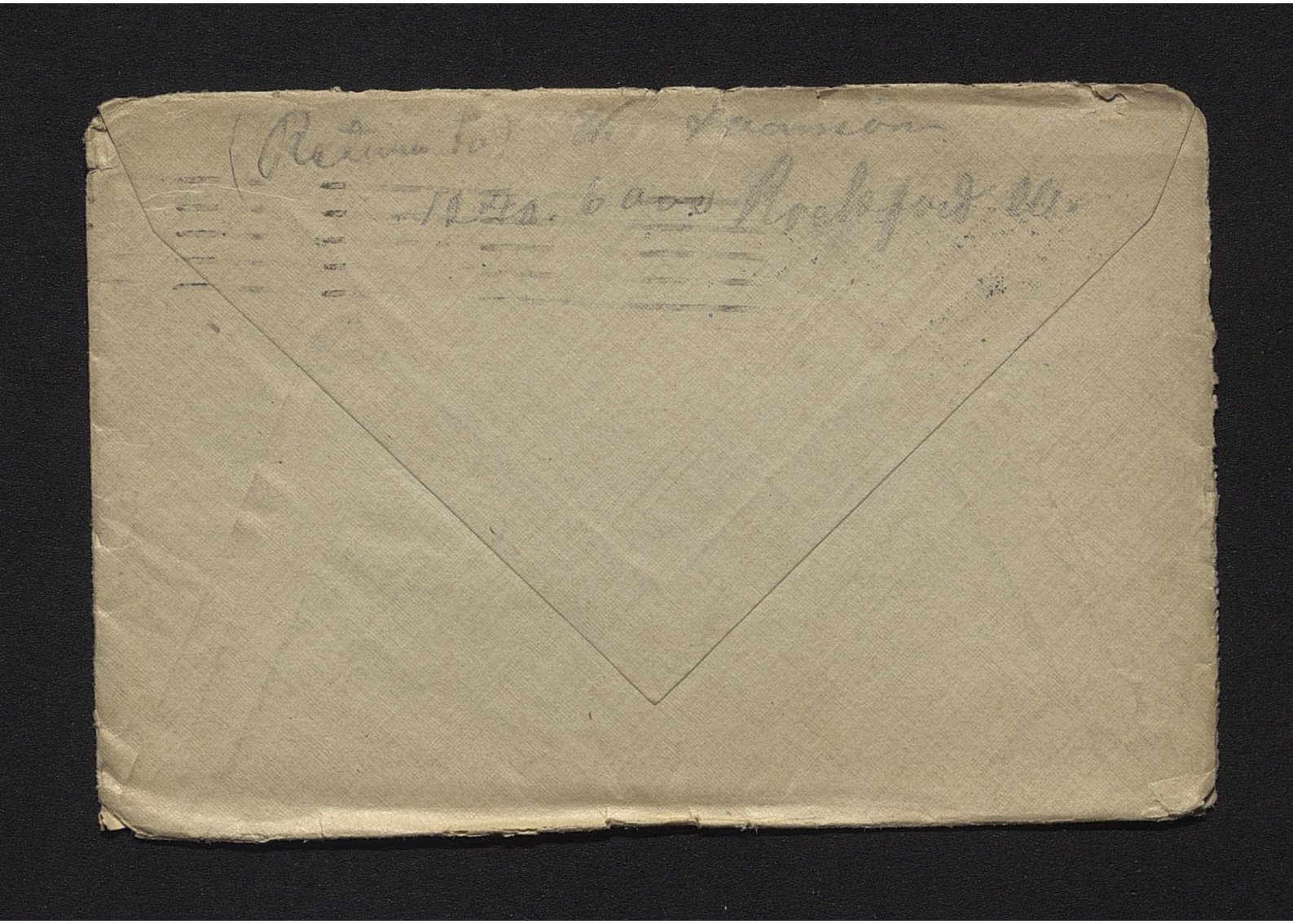

Rockford den 8. 5. 1914.

Min egen Älskade Lina Elsie!!

Gärtligt tack för ditt
långa och käckomna
bref, ser att du mår
bra, Jag mår ochså
bra, Ernst blef för-
vånad när han fick
se brefvet, tro ethna
ark så långa bref, hos
han aldrig fått. Jag är
så glad när jag får
dina kära bref önskad

att de vore så långa
tin, Har läst igenom
det flera gånger redan.
Var så långsam i går för
jag viste att jag inget
kunde få då. Undras vad
roligt du hade igår, det
var så varmt och fint
väder, Jag för min del
hade inget roligt, var
bara ute och gick och
dref på streeten nästan
hela dagen var så trött
på kvällen så jag tror
jag gick tin bedd för
kl. half nio. Du kan aldrig
tro vad jag tycker sön-
dagar är långa här,
går riktigt och pinas

Lördag

[illegible]

[illegible]

[illegible]

Det gick ju hastigt
och lustigt du sluta tin
I stunnt tänker Mrs
Stamm önskade att
oldeig hunden hade varit
tin, tror inte att han
har så lätt för att få
någon flicka igen.
Ja lilla du jag har
inte mycket att tala
om i kvän kan inte
skrifva så långt bref som
du lilla kvaesthart skall
prata så mycket men
när vi träffas. Hälsningar
och kyssar från din
egen lin

Likke

Hälsa Olga är Valborg!


ROCKFORD
MAY 9
11 AM
1916
ILL.
U.S. POSTAGE
1 CENT
U.S. POSTAGE
1 CENT
Miss Elsie Munson
1166. N. Prairie st
Galesburg Ill.

(Return to) W. Dwanson 1240 6 ave
Rockford Ill.

Rockford den 10. 5 – 1916

Min Egen Älskade Dsil!!!

Gäntligt tack för
dina Kockomma bref
Önskade i går kväll
att jag skulle få ett
längre bref idag, Den
gick i fullbordan
ochså så i kväll är
jag riktigt öfverlycklig
den att du fått bref
för i lördags ochså
trodde kanske att

lilla Fru Stamm var
så elak och inte
lämnade det utan Gjög
och sade han hade
inget fått, Du sägen
att jag får förlåta
dig för du inget bref
skref i lördag, Det är
redan förlåtet, förstod
nog att du var lite
arg för du inget bref
fick i lördags men tänkte
kanske du hade så
mycke att göra, så du
hade inte tid, så det var
därför du inte skref.
Stockar liten som har
ont i ögat, och sedan
tandvärk till på
toppen önskar

2)

att det gått öfver
Är glad att du tycker
bra om din nya
plats, Kanske den blir
svår att lämna. Undras
vad där är för trefligt
i Goleborg nu förtiden
nu det börja blifva
sommar, här är så
fint väder om dagar.
är så längsam för jag
har ingenstans att gå-
om kvällar, i går kväll
gick jag väl ett par
mil, kanske mer, så
jag var så trött

gick och dref omkring
i stan. Sof sedan
så gott i natt drömde
att jag var hos dig
lilla Älskling var så
lycklig. Ja snar så
är jag hos dig igen
du säger att jag skall komma
söknt den nittonde
det skall jag också, det
inte om jag kan
vänta så länge, kanske
jag kommer förut och
väcker dig någon
kväll (får jag del?
Du blir inte arg på
mig för det? Jag
hittar nog upp till
N. Bruinie street.

3)

Har inga nyheter
att tala om i kvän
skrifvet så ofta så
du får förlåta mig
om du inte får så
långa bref skall
mi gå och lämna
brefvet 2 Gjärtligaste
hälsningar och
kyssas från din
egen Lille

Lilla


ROCKFORD
MAY 10
11 PM
1916
ILL.
U.S. POSTAGE
2 CENTS
Miss Elsie Pearson
1166. N. Prairie Street
Galesburg Ill.

(from) W. Swanson
1200-6-ave Rockford Ills.

Rockford den 12 5 1916

Älskade lilla Elsie!!!

Hjärtligt tack för dina körkomna bref fick inget i går, det hade vist gått om Chicago för det var stämplat där, så det var där för det inte kom förrän i dag. Ser att du mår bra vilket öfven jag gör, är bara lite tämpt i

näsan har varit det
jag tror en hel månads
tid, det är nog för det
är så ombytligt väder.
i kväll är det så kalt
som det vore vinter.
Hör att din mor inte
vill du skall gå hit
för du har dina för-
äldrar i Jalesbury, Jag
har mina i Sverige
det är ju ändå längre
borta, vet aldrig om jag
någon gång får se
dem mera, (tror det knappast)
Om du inte vill komma
hit, eller röllare sagt inte
får. så vill jag inte
locka dig. Men jag

2)

vill nu mycket hellre
stanna här än i Jolesburg
tror inte här är så
mycket skvaller som
går an, men jag är ju
inte så mycket bekant
än så jag vet det. Tänkte
när du ändå arbeta borta
gjorde det ju det samma
om du arbeta här en
månad eller två, sedan
tänkte jag om det vore
möjligt du skulle sljupa.
Ja kära du det får vi
tala vidare om när
vi träffas, det går

ju snart några dagar
tin så är jag hos dig igen
lilla Älskling. Jag änskar
bara att söndagen vore
gången för du kan aldrig
tro vad jag är långsom
då de andra dagar går
så fort när jag arbetar.
men kvällar är så tråkiga.
när jag inte kan träffa
dig, vill inte hafva denna
tiden om igen för då
tror jag att jag kola
vijspen i förtid. Du
sägen jag skall tala
om säkert när jag
kommer, det blir på
fredag kväll, kanske
torsdag net det inte säkert.

3)

kanske jag anbetar till
tre tiden på torsdag och
sedan går till J. på kvällen
tror det nästan. Ja ack
om dessa dagar vore
gångna också så jag
vore hos dig lilla Pöttrar
vad det skall blifva
roligt, Har inte mer
att skrifva om i kväll
Hjärtliga hälsningar
och kyssar från
din Egen Lille.

Vikke

Hälsa Olga å Dalarna.

Lof gott lilla älskeing
God natt!


ROCKFORD
NOV 2
11 PM
1916
ILL.
U.S. POSTAGE
2 CENTS 2
Miss Lois Munson
1166 N. Prairie Ave.
Galesburg Ill.

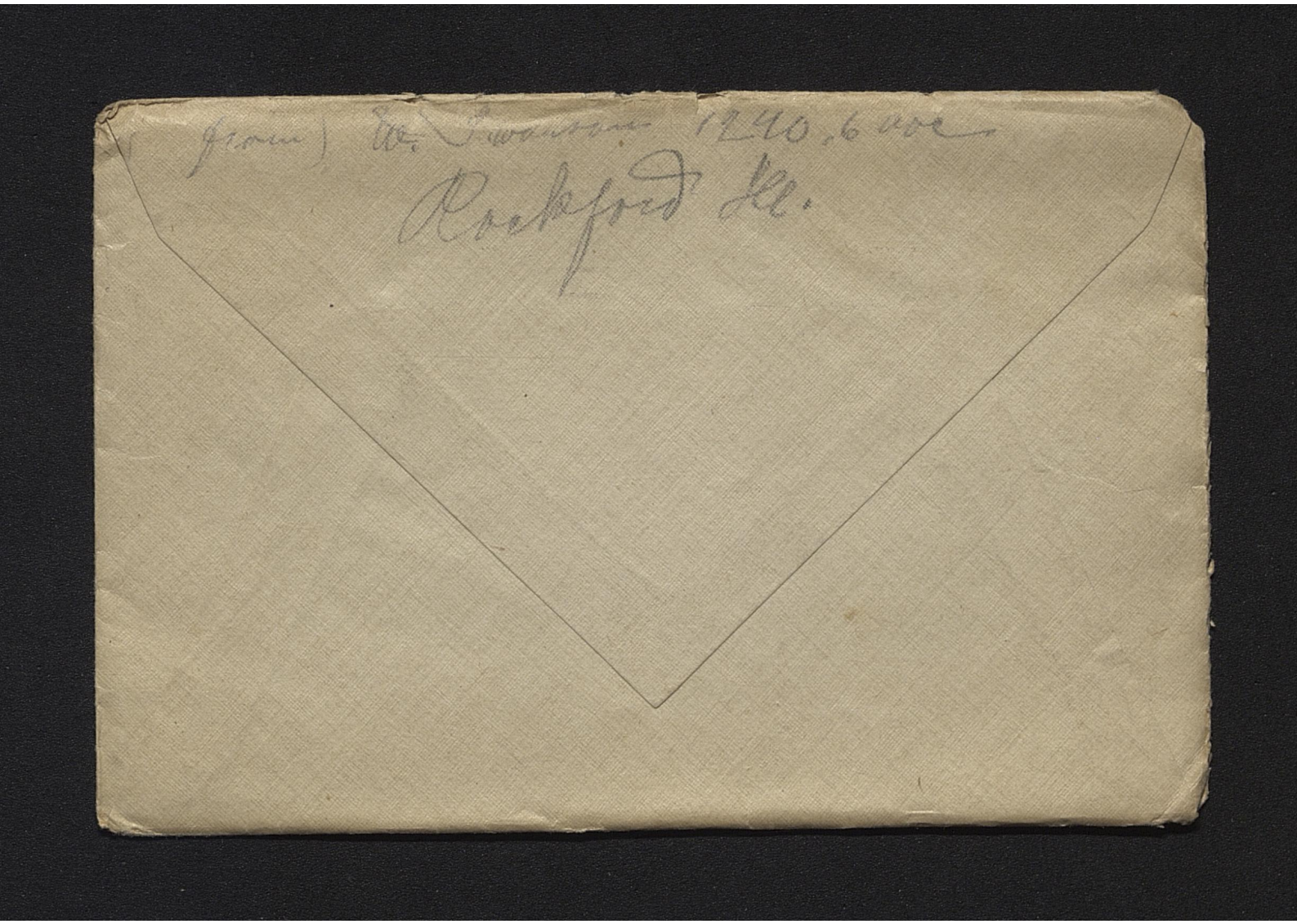

Rockford den 13. 5 1916.

Min Egen Älskade Elsie!!!

Innerligt tack för
din hörkomna bref
som jag fick just
nu, ser att du mår
bra lilla Älskling, det
gör jag achså. Vi arbeta
inte längre än till kl. s.
i eftermiddag, gick sedan
ut i stan och skull
handla lite småsaker
så börja det att

regna så jag blef alldeles
genomvåt, sedan när
jag kom hem var jag
så olustig, tog naturligt-
vis torra kläder på mig
lade mig en liten stund
skulle skrifvet men
så tänkte jag att vänta
och se om postmannen
kom med något, bref Och
till min stora glädje
så fick jag ett ochså.
varenda gång där var
någon som gick med
dörren downstairs så
var jag nere och såg
om det var posten
som kom. Vad du
är rar som skref så

2)

jag fick bref i dag
genast så blir jag vid
glodare humör, Du vet
inte vad jag älskar
dig lilla söfnas. Ja
i morgon skall du
komfirmeras. Skulle önskat
att jag kunnat varit med
och hört hur lärd du är
i Herranom. Fänk
du nästa lördag skall
jag väl slippa sitta
så cusam, önskar
att det inte blir så
regnit väder då
utan vi kan ut och

ha roligt, Ack! vad det
skall blifva roligt att
få träffas igen tycker
det är flera år sedan jag
såg dig nu lilla Karins
Du kan aldrig tro vad
pingstlilljan lukta
godt som du sände
i brefvet. Du säger
du skall inte lukta
lök nu när jag
kommer, vet inte
om du gjorde förut
heller, du lukta alltid
gott lilla [illegible]
Ja tycker du inte
mer om lök än jag
så tror jag nog du
kan undvara den

3

Också, Jag har just
inga nyheter att tala
om i dag. Skall nu
gå och äta supper.
Önskade sedan att jag
kunde gå och träffa
dig, men jag skall i
stället gå till posten
med brefvet så kanske
du får det i morgon.
Trust vill att vi sedan
skall gå på teater.
Så jag går väl med
det så går denna
kvällen. Fast det är
ingel roligt när inte

Du är med. har nu
inte mer att skvallra
om de Hjärtligaste
hälsningar och Ryssor
från din Egen lille

Mikke

Hälsa Olga.


ROCKFORD
MAY 13
11 PM
1916
ILL.
U.S. POSTAGE
2 CENTS
Miss Elsie Munson
1166 N. Prairie St
Galesburg Ill.

(from) W. Swanson 1222 6. ave
Rockford Ill.

Rockford Ill. maj 13-18

Kära Lilla Gumma

Tack för brefvet och kortet. Det var ju roligt att du inte blef sjuk på resan [illegible] Du var väl i kyrkan i söndag. Jag låg till kl. 9. och sedan regnade det nästan hela dagen. I dag har ~~[illegible]~~ hemskapet flyttat ~~[illegible]~~ in i granngården

ser att lille Bille
bref rädd för far det
var nog för han var
sömnig och trött.
Galesburg är väl på
sin gamla plats.
träffa Fritz i lördags-
kväll så jag fick
deras adress han undra
varför du inte kom
det men jag sade
du hade inte tid
Har varit och frågat
för rum i kväll
på femtande ave
jag såg de flytta
utt men som vanligt
försent och det gjorde
ingenting för där
var så fult inne
tapeterna hängde

som trasor på
väggarna. Det var
tur att du skref din
adress på brefvet annars
så hadde jag inte
kunnat svarat för
jag kom inte i kåg
den men jag kunde
ju kanat upp Olga
och fått reda på dem
Lappa ni trifo bra
i Galesb. och Vilmont
prata och är glad
som vanligt. Har inte
mer att tala om
hälsningar och kyssar
till eder från
Pappa
skrif snart

Hälsa dem där hemma
i G. så godt.

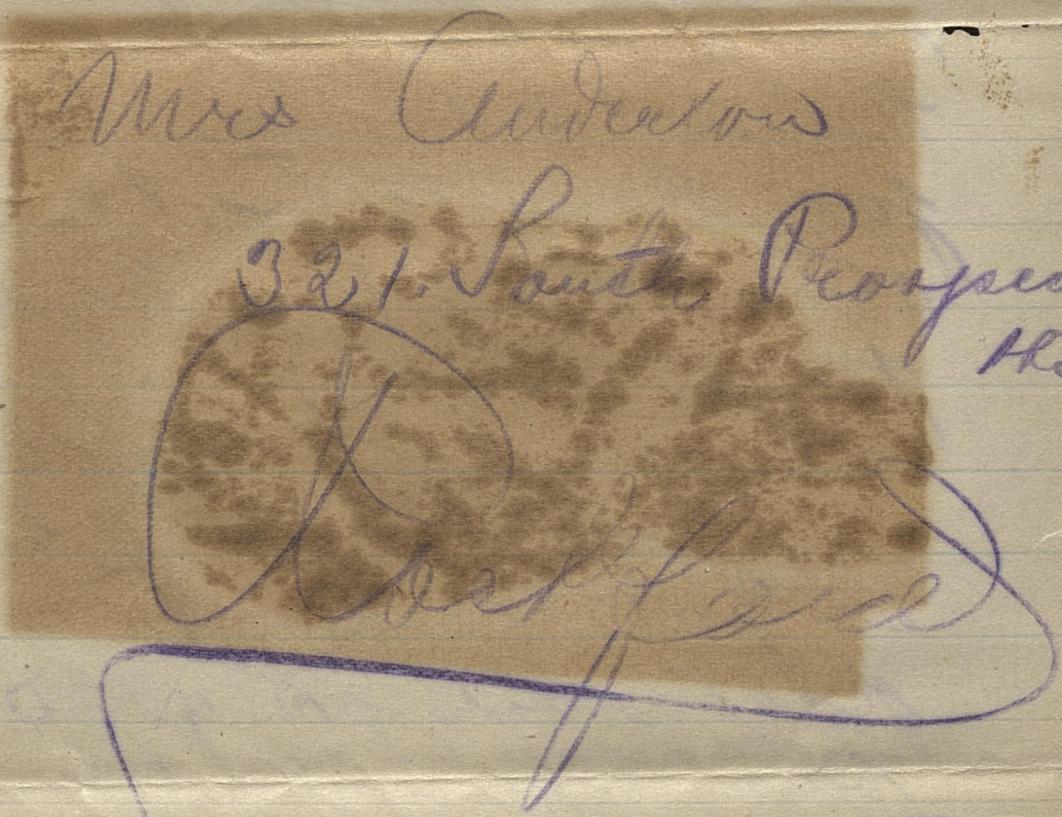
Mrs Anderson
321 South Prospect

FRÅN EVERETT, MASS.

Tack för tidningen, hvilken är alldeles utmärkt och som vi läsa från första till sista sidan. Många af brefven äro mycket innehållsrika och trefliga att läsa. Jag önskar "Runa" ville komma igen. Hennes verser har jag gömt.

Nu till frågan om barnuppfostran. Kom ihåg att barn äro känsliga små varelser, som äro alldeles beroende af de storas vård. Barnet är nästan alltid en bild af modern eller sköterskan, medan det är litet. Om modern talar och resonerar mycket med sin lilla flicka eller gosse, blir barnet i allmänhet förståndigt och tänkande. Lär barnet att älska naturen, djur och blommor. Lär det smekas, och lär det hålla leksakerna i ordning, så snart det kan. Säg det att det är mycket dumt att fördärfva något, lär det först och främst att vara nöjdt. Är du klen till hälsan, låt det göra hvad det kan för dig, och säg att det gjort det alldeles utmärkt o. s. v. Och lycklig den människa som går ut i den kalla världen med ljufliga barndomsminnen som barlast. För att barnet skall få dessa, måste föräldrarna dock vara rättvisa, goda och bestämda mot barnen. Gif akt på allt hvad du säger i barnens närvaro. Beröm det, om det gjort något duktigt, men säg aldrig att det är vackert eller fult. Beröm fadern och säg att han är trött efter arbetet och måste passas upp med tofflorna m. m. Om barnet gjort något orätt, förmana det. Och måste det agas, så omtala först att du är så ledsen att behöfva göra det, så du kan gråta. Och var för all del inte ond, när du agar barnet. Kanske barnet ärft just det felet från dig själf eller fadern. Studera barnen så ofta du kan. Om det finnes flera i familjen, så säg aldrig "den här är min och den där är pappas". Sådant ger djupa sår, kanske för lifstiden. Delar du något bland syskonen, så dela rätt. Som mitt bref redan är för långt, får jag sluta med en kär hälsning till redaktionen samt mina landsmän.

Mrs J. B. K—c, gottländska.


ROCKFORD
MAY 14
3 AM
1910
ILL.
U.S. POSTAGE
3 CENTS
Mrs T. Swanson
262 N. Cedar St.
Galesburg Ill.

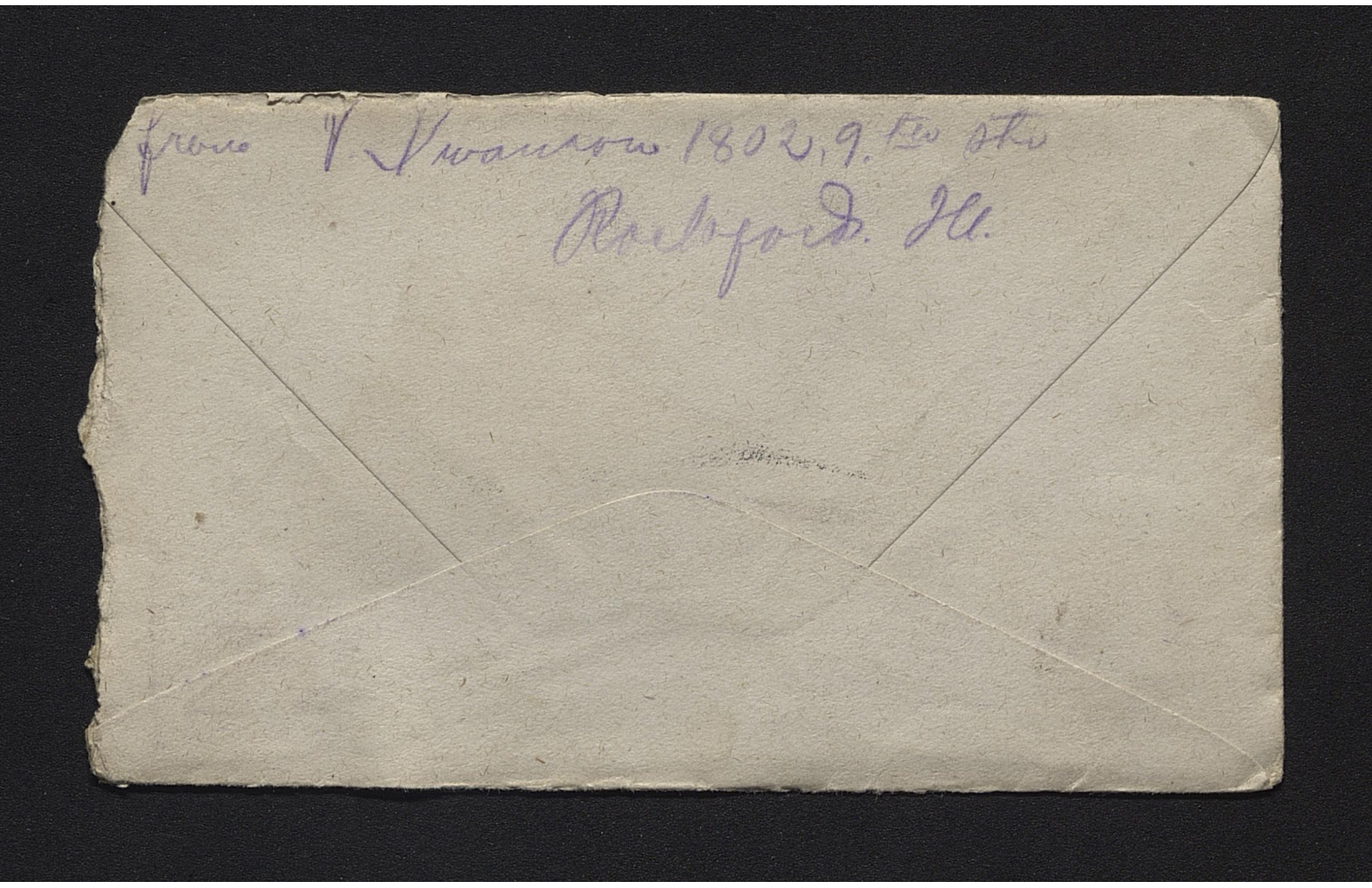

Rockford den 16. maj.-18

Kära lilla gumma ó Son!

Tack för brefvet som jag fick just nu ser att Viemont är lite förkylt, men det går väl öfver. Kan hälsa från Olga hon är här nu, hon lotsar hon är så bekymmrad för du inte hört något från dig. Jag har inte fått några kunn än jag fråga Supen-tentern på Drapsforge

han sade att han kunde
skaffa. han har två
familjer som han kan
söga upp för de arbeta
inte för honom han
sade där var sex rum
men inget badrum
men rummen skulle
vara snygga. och bara
toff dallar i månaden
det är nog utaf de
huren som liger den
andra sidan chopen
det är stora snygga
hus men det är ju
bra nära drope forge
och då får jag ju lof
och arbeta där också
annars så fick vi
väl mova. Får se
hur det går i sommar

om jag inte tycker
det blir för varmt.
Stannar jag där i
sommar så blir jag
där nog till vintern.
Stod ett hus i tidningen
i går kväll men när
jag kom dit var det
för sent som vanligt.
Olga säger att hon
vill du skall skrifva
till henex hon är så
brydd. Z Vet inte än
om målar frun kommer
min finger är ganska
bra. Undrar om ni
har lika varmt i
Galesburg. hoppas
Wilmont blir riktigt
bra snart

hoe inte mer att
omtala nu Hälsingar
och Ryssa från Pappa.

Skicka fem dolar
med vill inte sända
fler i fall inte
berfott skulle
komma fram.


ROCKFORD
MAY 16
PM
ILL.
U.S. POSTAGE
3 CENTS
Mrs Victor Swanson
262 N. Cedar str.
Galesburg Ill

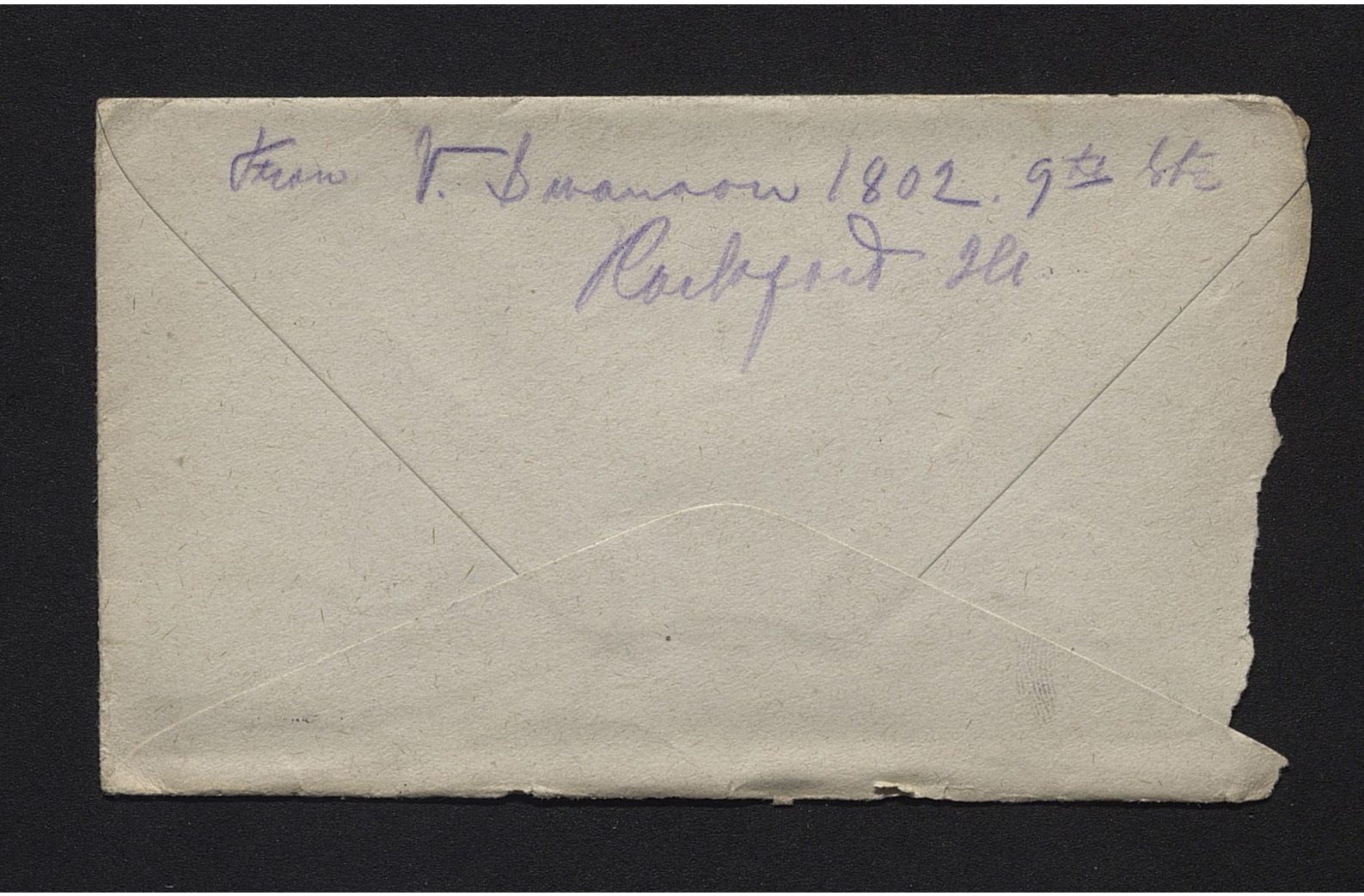
From T. Swanson 1802. 9th St
Rockford Ill.

Rockford den 19. maj -18

Käre lilla Gunna!

Tack för brefvet, ser att du mår bra vilket äfven jag gör Ja i dag är det söndag allt är så tyst och stilla. Herskapet Törngvist är i Cherry Valley på en utflykt så jag är ensam på töppan Gick upp klockan sju i morse och gick till restauranten. har varit ute hela

dagen, och gått nästan
hela stan om. har inte
ändå fått några kunn
och nu är klockan tre.
har varit ute på sjette
stuet och sett på nya
hus där var ett som
jag tyckte om. där är
fyra rum och kök
på nedre botten och ett
fint badrum med
medicin skåp också.
Furnance och elektrik
ljus, ek golf en stor
tomt. stuk uppstairs
rummen är inte
inredda men det
gjorde ju ingenting
för där är tillräckligt
med rum nedstairs
så man kunde inte
få en sådan lägenhet
och räntan för tjugo
dollar. Också är allt
nytt och målat. Där
kan bli fyra stora
bedrom uppstairs och
en stor hall. men det
kunde man ju ordna
när man fick på
man kunde. Jag är
bekant med de som
bor i huset intill
det är lika dant.
Den som kör om huset
där ute heter Eastwood
han vill vist ha 200
dollar med och sedan
20 eller 25:- i månaden
allt efter omständig-
heterna. Jag tycke
gå och titta med honom
någon gång om inte

för så på lördag. bara
jag kunde krångla mig
till pengar och betala
ner vi kunde ju
lika så väl betala
på vårt eget hus
som ränta. det är
ju långt ute men
det gör ingenting
för spårvagnen går
alldeles intill och
inte fick jag långt
till arbete. Var i går
kväll och fråga på
en ränta på state
ste alldeles intill
hospitalet där var
fyra rum och
bodrum uppstairs

2)

men så fråga de
om vi hade barn
och då ville de inte
ränta ut det, jag blef
förbannad och skällde
på dem då sade de
att det var för folkets
skull som lefve under
för de tjekte inte
om barn. Var nere
och betala elektrik
billen i går efter middag
så när jag gick hem
möthe jag Olga så gick
jag med till huset
där hon arbeta då
ville hon jag skulle
gå med in men så
barnslig är jag

inte hon blef nog
arg på mig hon tyckte
jag hade så lustiga
idéar hon trodde natur-
ligtvis det var något
stoartat att komma
där in "för mig". Du är
tvungen att skrifva
till henne för hon
är så bekymrad för
hon inte får något
bref. Träffade Fritz
på sjunde street i dag
han hadde varit hos
docktorn och fått piller
för huvudvärk han har
jämt ont någonstans
stackarn De vet inte
om mälar frun
kommer än. Kommer
hon inte inom
fem dagar så tor

de honom ut till
Campen. på tisdag
skall Mrs. Törngvist
gå till Chicago.
Ja nu är det snart
tid att gå till "restaurant-
igen för supper och
sedan sofva och
så gå upp till Arb.
Hoppas att lille
Wilmont är alright.
Har de blifvit trötta
på eder än eller
hur? Önskade att jag
snart kunde få tag
på något att lefva i
har nu inte mer att
tala om Hj. hälsningar
och kyssar från
Fassan!

Hälsa dem hemma!


ROCKFORD
MAY 20
3 AM
1910
ILL.
U.S. POSTAGE
3 CENTS
Mrs. V. Swanson
262 N. Cedar
Galesburg

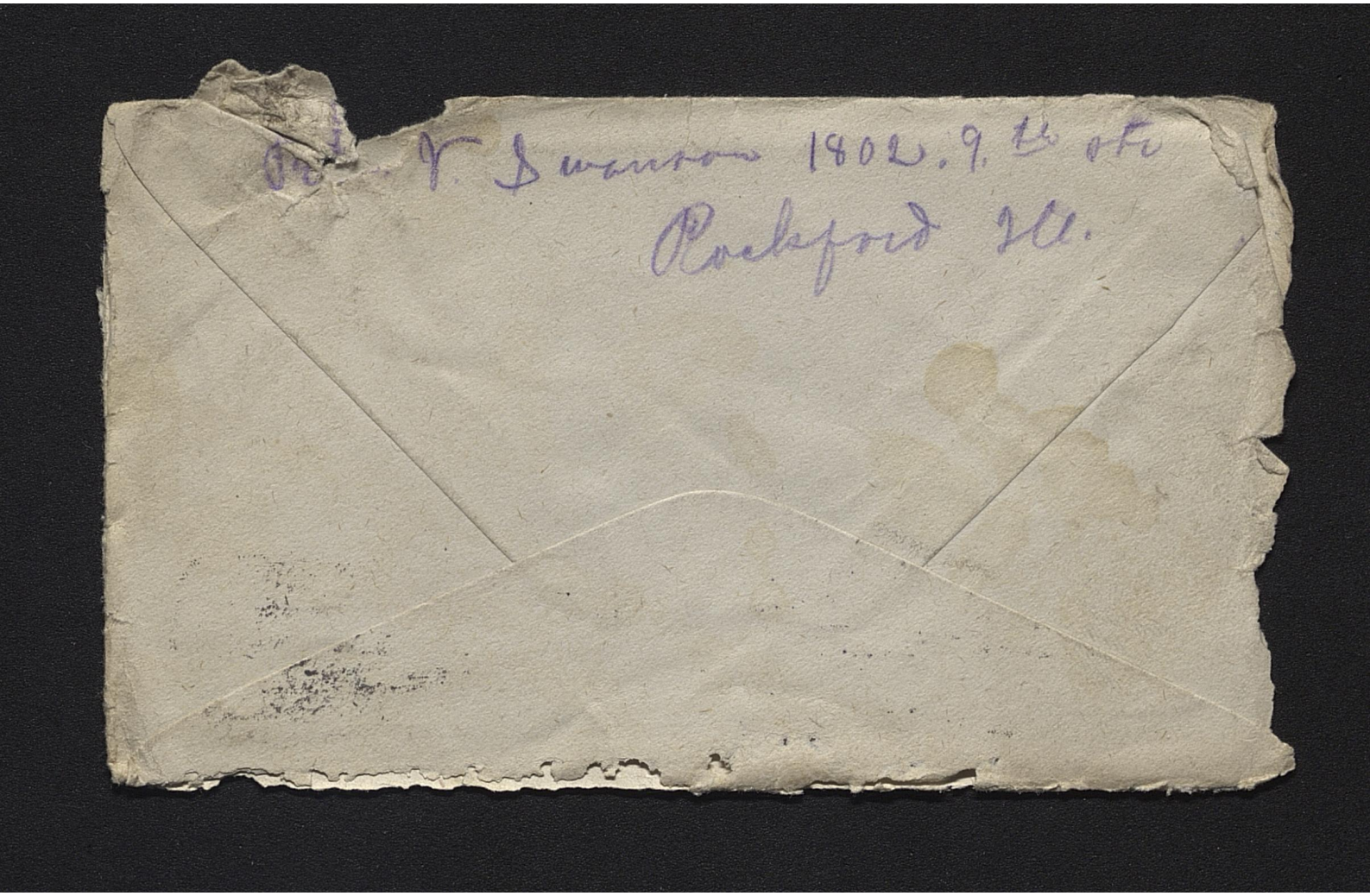
V. Swanson 1802. 9th St
Rockford Ill.

Rockford den 21.-18

Kära lilla Gunna!

Vill skrifva några
rader och tala om
att jag mår bra
och att öfven ni
gör det hoppas jag.
Du lofva jag skulle
få bref i dag men
jag har ingét
fått. Respektanten
fråga mig i dag
hur många rum
jag ville ränta

han lofva jag skulle
få till 1. juli för
han skulle köpa ett
hus. det blir troligen
intill dropp forge
någonttans. så jag
kan komma hem
för middag. det blir
ju bra. Fick bref
från dansken som
lefde hos oss. han
är ute och bygger
skepp nu. Jag
medrar om du fick
brefvet som jag
skicka pengar i.
skickar i kväll
på monny order
så jag är säker
på att du får denn

har annars inga
nyheter att omtala.
hoppas att Wilmont
är bättre Hälsningar
och kyssar från

Wikke

skall nu gå ned till
14. ave med brefvet
och sedan sofva

hoppas du kan läsa
det här brefvet. det
är så mörkt så jag
kan inte se
raderna

manuelle


ROCKFORD
MAY 23
3 AM
1919
ILL.
U.S. POSTAGE
3 CENTS
Miss V. Swanson
262. N. Cedar St.
Galesburg Ill

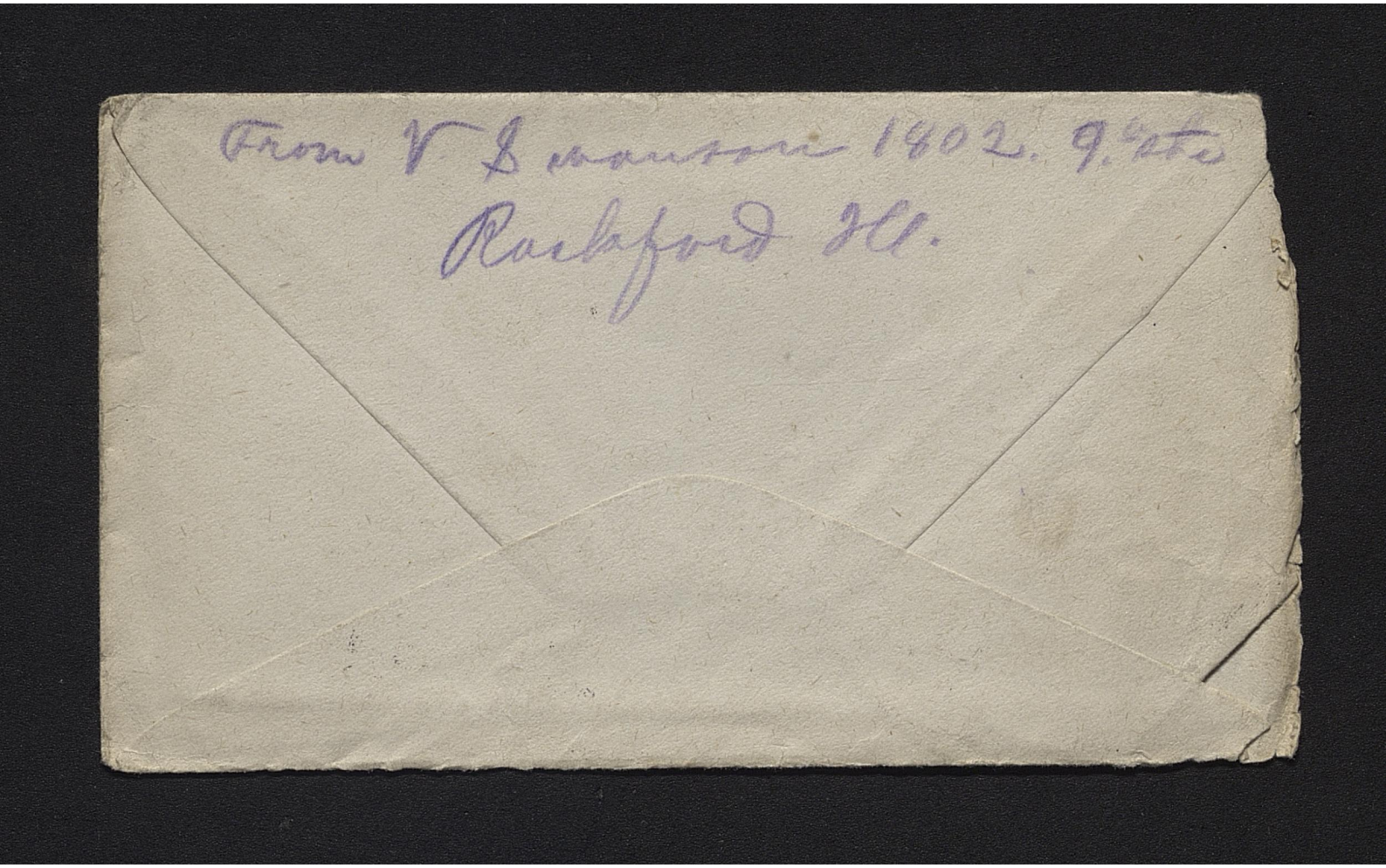
From V Swanson 1802. 9th St
Rockford Ill.

Rockford den 23. m

Kära Cesa!

Undrar varför du
inte skrifvar.
har inte fått
bref sedan förra
veckan. Vilmont
är väl inte sjuk.
Tycker du kunde
väl skrifva vid
något tillfälle
undras om du fått
pengarna som
jag skickat

skicka fem dollar
i ett bref förra
veckan sedan skicka
jag tio på mony
order den här
veckan. har inte
tid att skrifva
mera skall gå
och öta syspers
och sedan gå ned
i stan med brefvet
så kanske du
får det i morgon

Hälsningar

från Victor

Skrif snart


ROCKFORD
MAY 24
3 AM
1910
ILL.
U.S. POSTAGE
3 CENTS
Mrs. Victor Swanson
262 N. Cedar St.
Galesburg Ill.
ROCKFORD
MAY 24
3 AM
1910
ILL.

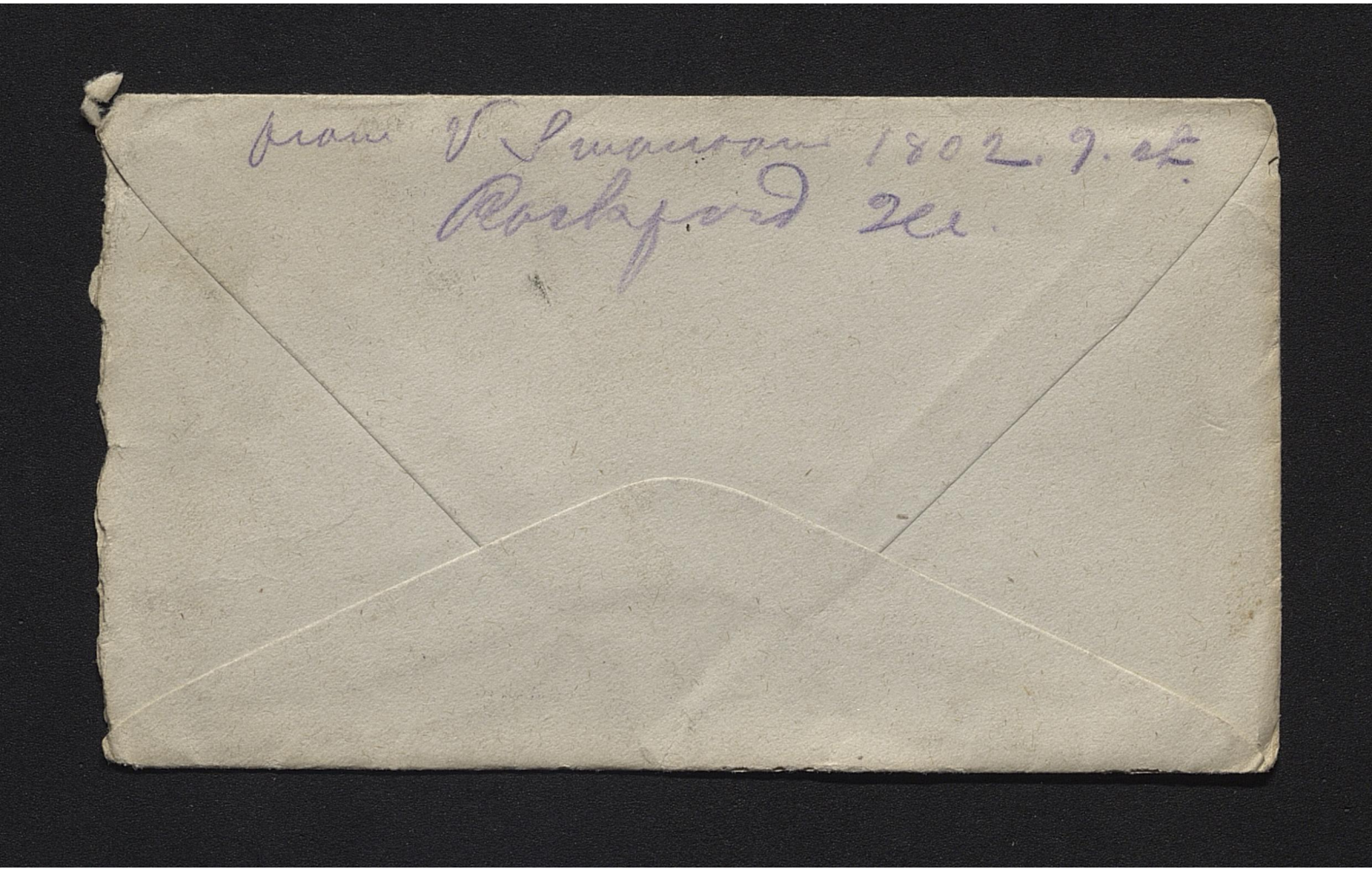

from V Swanson 1802. 9. st.
Rockford Ill.

Rockford den 26. maj -18

Kära [illegible] Gunnar!

Den [illegible]

Tack för brefven som
jag sent omsider fick
bör att ni mår och att
Wilmont är bättre. Undrar
hur du trifs i Golesb.
där är väl lika fint
vädra som här. I dag
låg jag till klockan tro
har nu varit nere
på fjorton ave och druckit
koffa. Så skall jag skrifva
tills jag kan gå och äta
middag. Jag är ensam

hemma Törnqvists har
gått ut i packen och
togit mot med sig.
Var uppe hos Fritz i går
eftermiddag han har
tändverk och uppsvällt
i den ena [illegible] och
huvudvärk [illegible] inte
mycket med honom
vet inte vad felet är
kanske de är för kärleksfulla
Undras om du läst i
tidningen om den stora
spårvägnsolyckan [illegible]
som hände här i
söndags eftermiddag
två blifva dödade och
öfver ett feintistal
fingo de ta till hos-
pitalet en del fick
armar och ben af slagna

konduktön mista sin
arm efter axeln. det
var en Camp grant
vagn. det hände just
när den skulle kröka
in från Harrison ave
på elfte street du vet
det är den andra sidan
Empire. Vagnen föll
alldeles på sidan och
slogs sönder skilldes
från hjulparen så de
gick ett par block
en del säger de körde
för fort. men det var
nog vagnens fel den
var för gammal
natten efter körde två
vagnar samman mellan
Freeport och Rockford
en motorman fick
båda benen af körda

Ja nu vet du det!
Hor fått ett bref hemifrån
men där stod inget
särskilt hor fått bref
från Ernst han bod
mig hälsa dig och
min svägerska men
jag tror inte hon intresera
sig för hans hälsningar
han arb. på en ammunition
fabrik i Visconsin
och gör bra pengar
ser att du träffat
Fred, jag trodde nästan
hon var ute vid
någon Camp för
länge sedan. Du känner
Erik Janson honom

som Mrs Jonson ofta
tala om. han har fått
stora in sina möbler
också för hans svågre
hoc sålt huset så
nu lefver de tillsammans
med en annan familj
tills de kan få några
rum. Kan tala om
roligt för dig Fritz
och jag vi kom och
gick på sjunde ste
kl. var väl ungefär
half tio i går kväll
så kom Olga ensam
och gick förbi oss
och lotsa hon såg oss
inte jag trodde hon

nu jag får se blidmont
så hämmed han väl inte igen mig.

bara gjorde det för
skoj så jag stötte
till henne på armen
och sade hopp. Hon
bara kastade en smut-
sig blick och gick
jag kunde inte hålla
mig för skrott. Vet
inte vad hon är arg
för och inte frågar
jag efter det ej heller.
möjligen hon kalla
upp till den rödhåriga
och hade henne till
och komma hit och
säga till mig att
jag skulle kalla upp
henne men det
gjorde jag inte jag
har ingenting att
tala med henne om

så torsdagen när hon
var här så sade jag om
jag inte får några
rum innan 4 juli så
skall jag gå till galesburg
då sade hon att hon
skulle gå med men
då tog jag mina ord
tillbaka för jag vill inte
ha sällskap med så
fin dam. Du får inte
låta dem henna vet
vad jag skrifvet (du vet
att jag aldrig tål Olga mera)
Önskade att vi snart kunde
få någstans att lefva
tycker inte det är roligt
och vara gift och ingen
käring ha, men allting
går ju. Vet inte än
när målar fren kommer

Du undrar hur det är med
min finger. det är bra
och jag börja bliva tjock
och fet jag läger mig
tidigt om kvällar jag
dricker så mycket kom
mjölk och så köper jag
en pint söt mjölk
på chopen var dag
och sovtar och mår bra
godt.

Hälsar dem hemma så
Jag mår oldrig så bra som när
jag för
sovtar ut
Ristigt

Hur mga flem nyhetej
att antalet utan halsning
och kyssar från
Cyprian


ROCKFORD
MAY 26
6 PM
1910
ILL.
U.S. POSTAGE
3 CENTS
Mrs V. L Swanson
262 N. Cedar St.
Galesburg

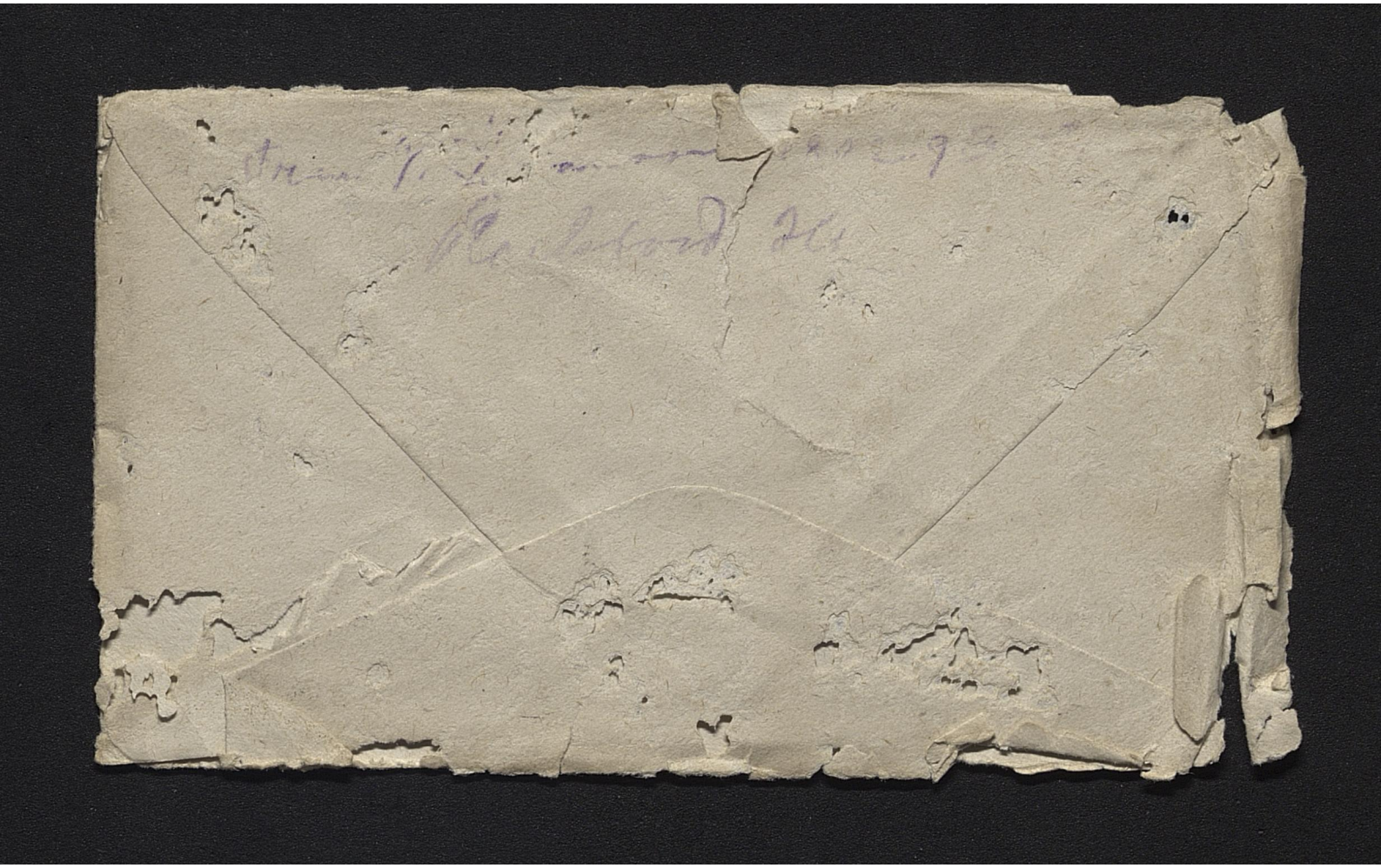

Rockford den 30 maj 18

Kära Lilla Gumma!

Vill skrifva några rader innan jag lägger mig klockan är half tio nu. Har varit ute och gått hela dagen och försökt få rum men omöjligt. Kunde fått på 3:de ave det var 6. rum och 30. dollar och det kan ju inte

vi betala. Var uppe
hos Fritz ett tag
i eftermiddag och han
hade huvudvärk som
vanligt de bjöd mig
upp för supper på
söndag eftermiddag.
Har inte träffat
min svägerska sedan
då om kvällen men
hennes pojk mötte
jag han gick ann-
krok med en annan
flicka i eftermiddag.
Jag är ensam hemma
i kväll Herrskapet
Törnquist är i Harlem
park i kväll. Undras
hur det är med Wilmont
hoppas han är bättre
Vad har du haft för
roligt i dag, kanske

lika roligt som jag
jag har gått så mycke
så jag var så trött
så jag kuppast orka
gå hem. Är ute var
enda kväll och går
rundt och ser om
där fins några rum
Tycker det börja bli
långsamt att vara ring-
kort nu är det ju snart
tre veckor sedan du
gick. Ligger i bädden
och skrifver, och lyssnar
samma gång på Adberg
falska toner han sitter
nämligen på portschen
och spela dragspel
Undras om ni har haft
lika varmt i Galeb.
i dag som här jag

har svettast lika
mycke nästan i dag
som när jag arbetar
Jag får väl sluta
nu får jag börja bliva
sömnig Hälsningar
och kyssar från

Wikke

sof godt lilla

Älskling

God natt

Anskad Helmon vill sovsbrav!
om natterna


ROCKFORD
MAY 31
10 AM
1910
ILL.
U.S. POSTAGE
3 CENTS
Mrs V. Swanson
262 N. Cedar St
Galesburg
Ill.



Rockford den 1. Juni

Käre Lilla Gumma!

Tack för brefvet som jag fick. Kan tala om nyheter nu har jag fått rum. Var nere i stan och passa på just som tidningarna kom ut och där var en lägenhet för rent på Shaw-street det är upp i Highlan

huset är ett halft Block
från State str. ett bra
stycke den andra sidan
hospitalet det är ju långt
uppe men där är fint
om sommaren. Det
är - uppstairs 5 rum och
badrum electrik ljus men
där är målade golf men
det går väl för det. renten
är 18 dollar så jag har betalt
för denna månaden du
kan komma när du vill
vi flyttar inte det förrän

lördag för jag har betalt
upp borden tills då - jag
bara betala för en vecka.
Också slipper jag att stanna
hemma en hel dag. Folket
som lefver nedstairs är
Tyskar det är deras hus
Du får stanna hör om
du kommer innan
lördag Om Ebba vill gå
med så kan du ju
betala resan för henne
om pengarna räcker

jag skickar som du
ser tia dollar med. efter
den tionde blir resan
dyrare då skall det bli 3 cent
milen. här blir nog plats
för Ebba också till Tömqvist
om inte annat så kan hon
väl ligga på golfvet. det
kan ju vara roligt för henne
att komma ut. Far behöfver
inte betala resan det kan
du göra båda gångar om
det är dåför hon inte för
följa med.



"LONG MAY SHE WAVE"

Har inget mera
att tala om nu är glad
att vi fått rum. Skall
nu gå ut med brefvet
så kanske du får det tier
på måndag Hälsningar
och hyssor från

Victo

Vår nya adresser blir.

123 Shaw str.

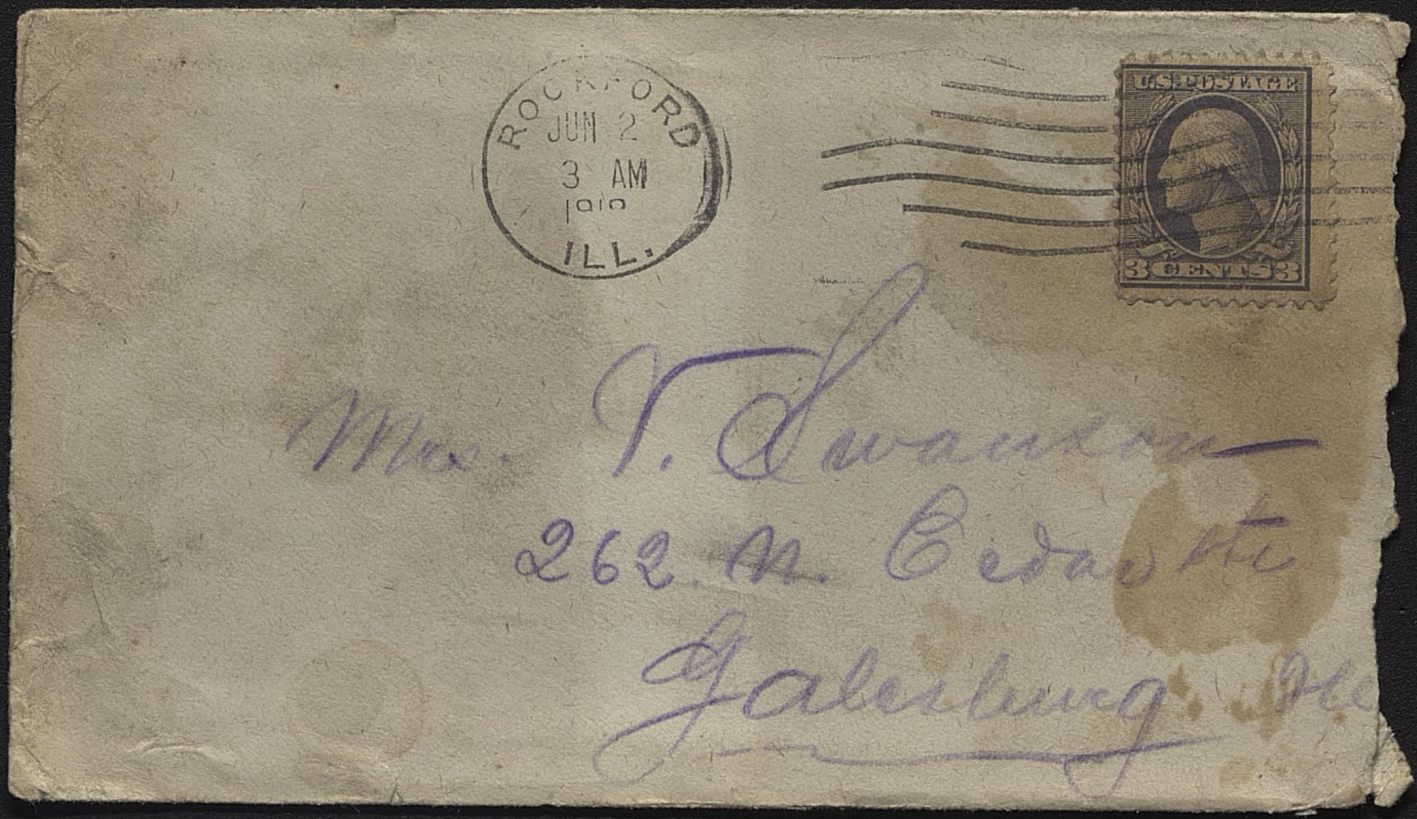
ROCKFORD
JUN 2
3 AM
1910
ILL.
U.S. POSTAGE
3 CENTS
Mrs. T. Swanson
262 N. Cedar St
Galesburg Ill.

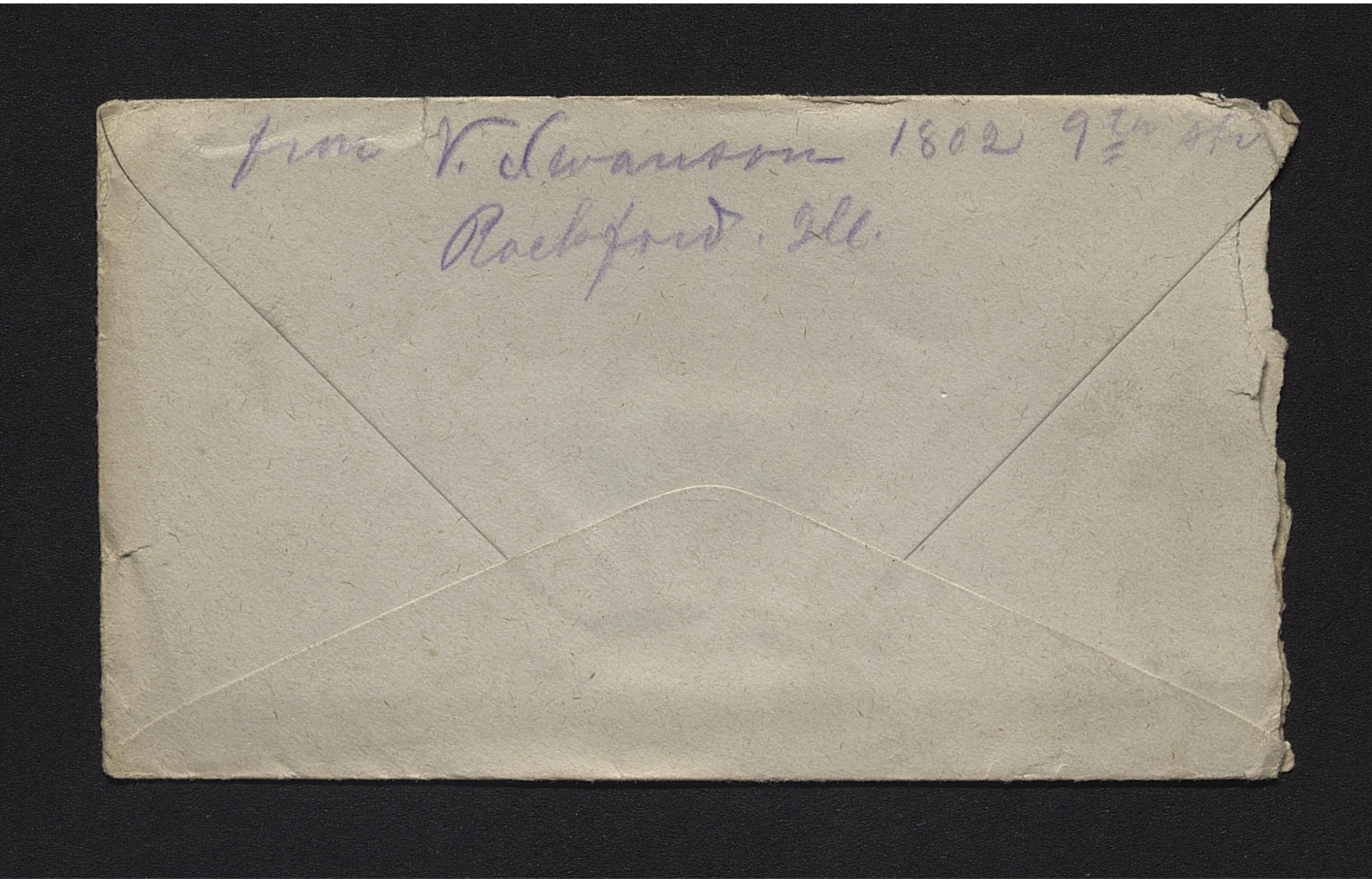
from V. Swanson 1802 9th Ave
Rockford. Ill.

Rockford den 9. sept

Kära Lilla Gunnma!

Hjärtligt tack för
brefvet är glad att
du tycker så bra
om det jag har samt
till Carlson för mid-
dag kom just där ifrån
nu kl. 6. och så
kom Fritz upp till
mig nu han är
så arg för han har
inte fått något
bref från Signe

än tycker det är
besynnerligt att
hon inte skrifver.
Jag är bjuden till
Carlson för supper
i morgon kväll. Skall
stoffa Carlson bror
arbete på Empire
han har inte mer
än 2.25 om dagen
där han arbeta nu
så nog kan han
få mera betalt där.
Jag var på viking
och åt i går kväll
men dit går jag
inte mer då lagar
jag bättre mot
sjelf och såtar de
35 cent för målet

2)

ser att Olga skall
komma till Rockford
tycker det är synd
om henne. Hon vet
nog inte var hon
vill vara. Undras om
du är ute och träffa
många bekanta.
undras om där är lika
kart i Galesb. som
här. Du får urväkta
att jag inte skrifver
så långt bref jag
har sällskap Frity
och Klingvall sitter
här. Skulle varit
roligt och varit

Hos dig i Polesh.
också du kan intevara
säker kanske jag
kommer en kväll
i slutet af oktober
kan inte tid att
skrifva mera nu
de hjärtligaste
hälsningar och
kyssar till min lilla
gumma och son
från
Pappa.

Hälsningar till eder
Alla.

Hoppas du kan läsa
vad jag skrifvet

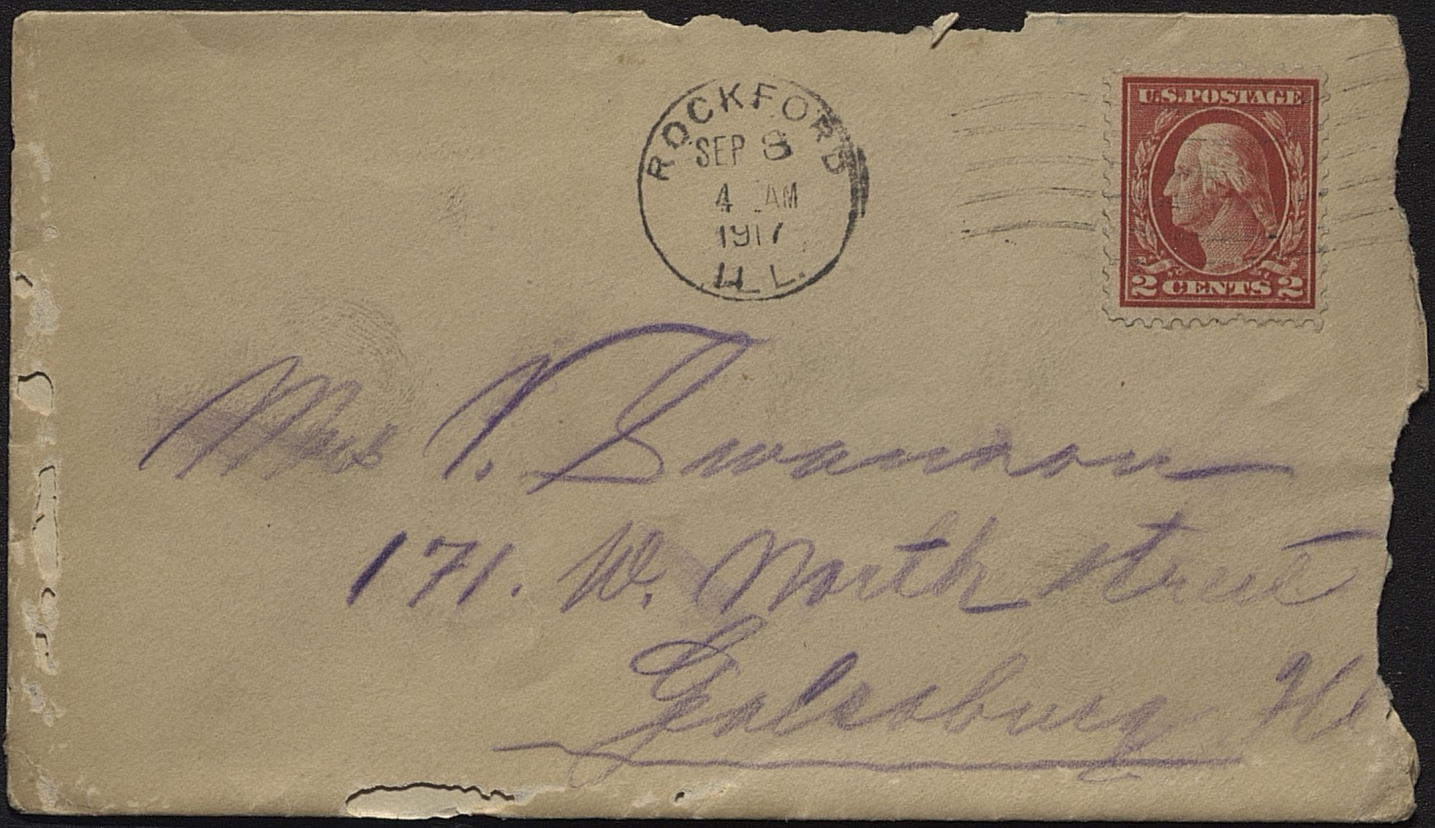
ROCKFORD
SEP 3
4 AM
191
U.S. POSTAGE
2 CENTS 2

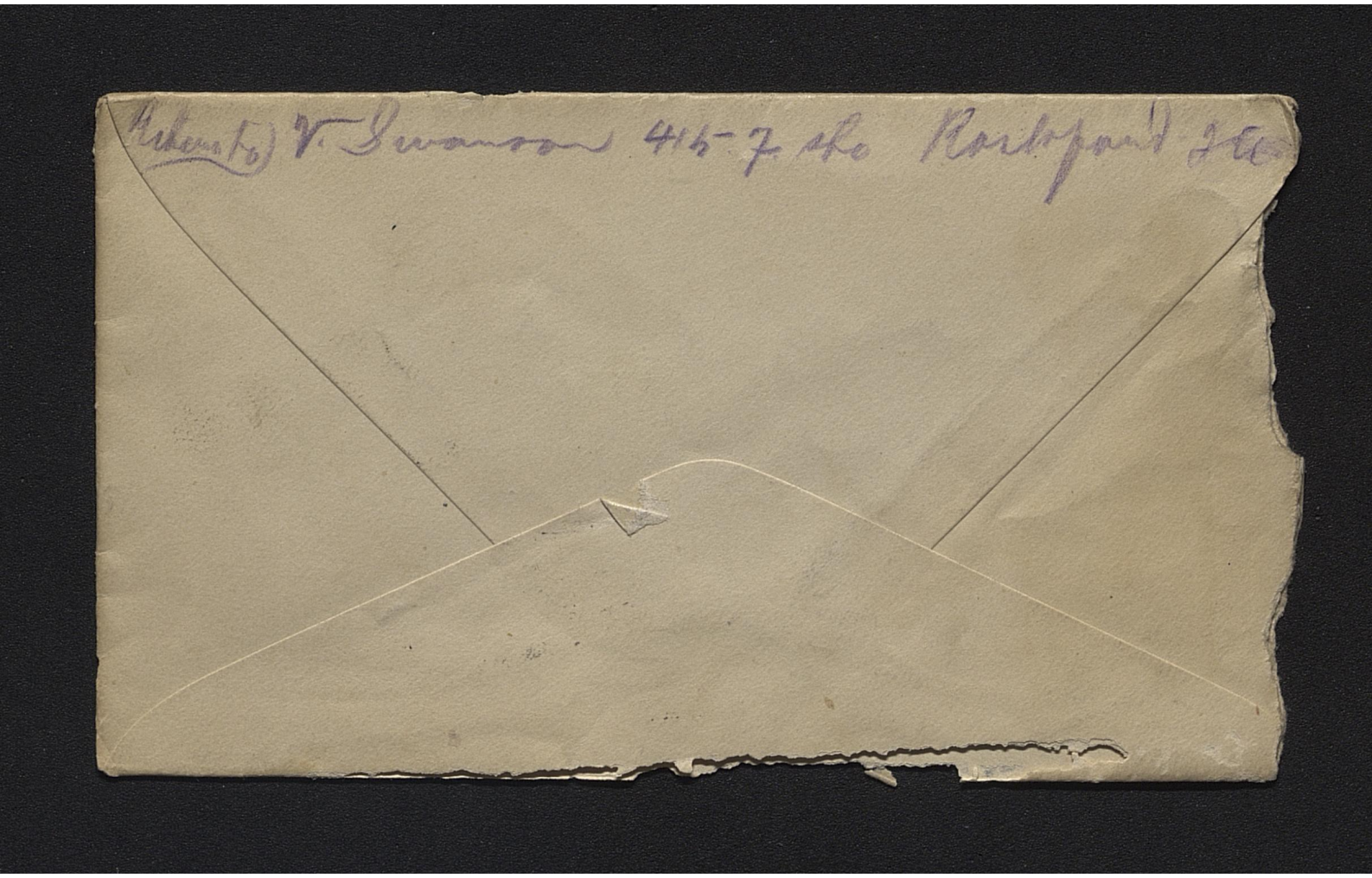

Rockford Sept. 7.

Kära lilla Elsa!

Tack för brefvet
Det var ju roligt
att resan gick bra.
Hoppas du har roligt.
Jag har inte träffat
Fritz sedan ni gick.
i onsdags kväll regnade
det så då kunde jag
inte gå ut. och i går
kväll var jag förlot.
Skall arbeta hela
dagen i morgon
undras om det har
regnat i Jalesburg.

2

här hoc det regnat
hela dagen. Fick bref
från Chicago i går
de tacka för ordern
och lofva det skulle
komma snart. I dag
fick jag bref ifrån
Columbia de vill
veta om vi vill
stanna nästa år
ochså de vill gärna
att vi stannar. Och
det blir väl bäst ochså
var vi flyttar så tror
jag inte vi kan få
det bättre och billigare
åtminstone i vinter

Jag har lagat mat
sjelf sedan du gick
har inte ätit någon
gång på Restaurant än.
Har nu inte mera
nyheter än omtala
utan många köra
hälsningar från

Pappa!

Hälsningar till
eder ana från

Mine

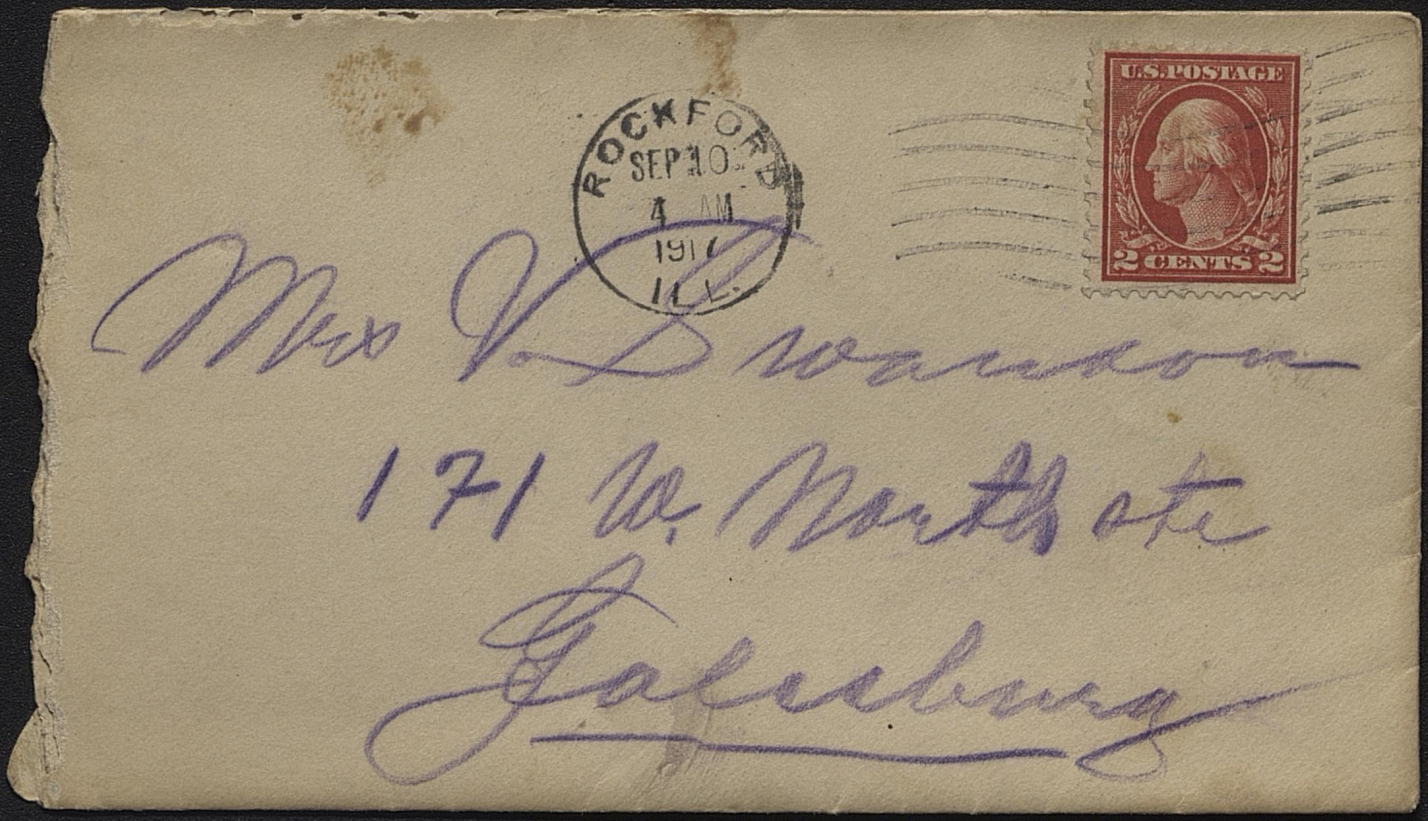
ROCKFORD
SEP 10
4 AM
191
ILL.
U.S. POSTAGE
2 CENTS
Mrs D Swanson
171 W. Northgate
Galesburg

Return to V. Swanson 415 7. ct.
Rockford Ill.

Rockford den 11. sept. -17

Kära Lilla Ella!

Undras hur du och
Lille Wilmont mår
i kvän, hoppas bra!
Jag mår sjelf bra, utom
det att jag gås och
funderar. Varför jag
inget bref får från
dig, har inte fått något
sedan i lördags tycker
det är besynnerligt
om du inte skrifvit.
brefvet måste ha

kommit bort eller
kanske det har blifvit
så mycke förrenat
Träffade Fritz i går
kväll han sade han hade
inte fått något bref
från Signe sedan
ni reste han fick
slut vid Campen
i går sade han
skulle gå till Jacob.
i kväll om han blef
färdig annars kommer
han i morgon. Tanke
jag kommer på
fredag kväll kl. 10
tycker det skulle vara
roligt att komma dit
en tag, Tala inte
om det för dem
där hemma för jag

2)

vill inte att de skall
sitta uppe så sent
och vänta för min
skull. Undras om det
är lika kallt i Gallsli-
som hör, om du går ut
om dagar så får du
vara försiktig med
Vilmont och hafva
tillräckligt med kläder
på honom. Det är
tyst och enformigt om
kvällar och morgnar
sedan ni gick. Men
jag hoppas ni har
det roligare. Hoppas
jag får bref från

dig i morgon.
Skall nu gå ned och
lämna brefvet så
får du det nog i mor-
gon. Har inga
vidare nyheter att
omtala Carlson bror
skall börja arbeta
på Empire i morgon
han för 2.85 om
dagen kanske 3 dollar
De hjärtligaste
hälsningar och
kyssar till eder från

Pappa

God natt
Rof godt

Hälsningar till eder alla!

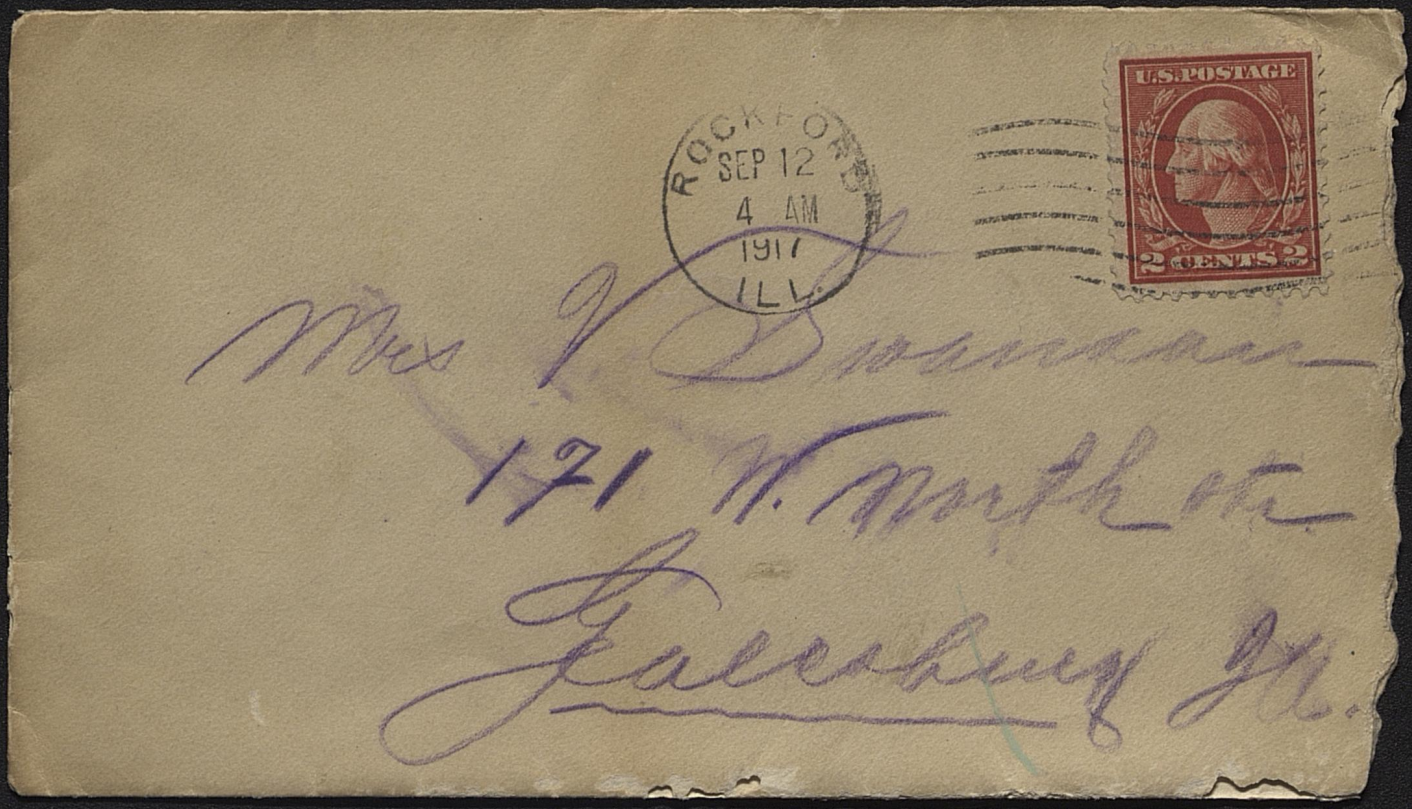

ROCKFORD
SEP 12
4 AM
1917
ILL.

U.S. POSTAGE
2 CENTS 2

Mrs V Donovan
171 W. North St.
Galesburg Ill.

Return to J. Swanson 415 7th Ave.
Rockford Ill.